

102

JOD



Découvrez vite le festival des Formations Continues que vous propose le Collège d'Omnipratique Dentaire en 2020



BIENVENUE DANS
BIENVENUE DANS
L'ÈRE DE LA
DE LA
MUCOINTÉGRATION
MUCOINTÉGRATION™

La chimie de surface :
les cellules n'y résistent pas.

Découvrez Xael et TiUltra : deux nouvelles surfaces révolutionnaires issues de nos décennies de savoir-faire en matière d'anodisation. Du pilier à l'apex de l'implant, nous avons repensé la chimie de surface et la topographie afin d'optimiser l'intégration des tissus à tous les niveaux. Nous sommes maintenant entrés dans l'ère de la Mucointégration™.



La nouvelle surface Xael est désormais disponible pour la base On1™ et le pilier Multi-unit. TiUltra est disponible pour nos implants best-sellers NobelActive® et NobelParallel™ CC.

nobelbiocare.com/surface

JOD

Bonne année 2020 !



Pierre GOBBE-MAUDOUX
Rédacteur en Chef

Chère lectrice, cher lecteur,

c'est toujours un réel plaisir pour toute l'équipe du Collège d'Omnipratique Dentaire de vous proposer le programme complet de Formations Continues pour l'année qui commence.

Vous découvrirez dans les pages qui suivent ce que nous vous avons réservé en tenant compte de toutes vos remarques exprimées lors de nos précédents cours.

Il y en aura pour tous les goûts: de la pédodontie, de la prothèse, de la dentisterie opératoire, de l'implantologie,... mais aussi de la radioprotection et des travaux pratiques en réanimation cardio-pulmonaire car ces derniers cours ont prouvé que vous en étiez demandeurs.

Nous avons choisi pour vous les meilleurs orateurs. Ils ont tous montré par le passé leurs qualités pour vous communiquer leur savoir et leur expérience.

A vous maintenant de choisir votre expérience d'une Formation Continue réalisée dans une ambiance agréable et confraternelle.

Préparons tous dès aujourd'hui la dentisterie de demain !

Rejoignez-nous sur

Collège d'Omnipratique Dentaire - COD



Retrouvez toutes les informations sur

le contenu des cours sur

www.cod.eu.com

Nouveau!

**Inscription et paiement en ligne
directement sur le site**

Pour nous contacter
et pour recevoir gratuitement le JOD :
Rue de l'Etang, 151 - B 6042 Lodelinsart
Fax 071/33.38.05
info@cod.eu.com

Abonnement pour l'étranger :
EU : 39 EUR/an
Monde : 75 EUR/an

Website: www.cod.eu.com

Infos publicité: info@cod.eu.com

La publicité paraît sous la responsabilité exclusive des annonceurs
Les noms de marque cités dans les articles constituent des indications pour le
lecteur et non de la publicité

IBAN : BE 32 00 13 5455 6702
BIC : GEBABEBB

Editeur responsable :
Pierre Gobbe-Maudoux
Rue de l'Etang, 151 - B 6042 Lodelinsart
Les articles signés n'engagent que la responsabilité de leurs auteurs

© Copyright : COD asbl, 2019
Reproduction interdite sauf accord
Infographie : PGM

Après lecture, collectionnez ou recyclez SVP

Formation continue

FC1 : jeudi 14 mai 2020 à Namur

Prothèse complète: et si ça tenait enfin ?

découvrez tous les détails de cette journée en pages 8 & 9

avec Ramin Atash



FC2 : vendredi 9 octobre 2020 à Charleroi

Et si on s'occupait des petits ?

avec Emmanuelle Noirrit-Esclassan et Marie Valera

découvrez tous les détails de cette journée en pages 10 & 11



FC3 : vendredi 13 novembre 2020 à Namur

Maintenir en fonction les dents fortement délabrées

avec Serge Bouillaguet et Léonard Brazzola

découvrez tous les détails de cette journée en pages 12 & 13



FC4 : samedi 21 novembre 2020 à Charleroi

Réussir la prothèse complète immédiate

avec Michel Pompignoli

découvrez tous les détails de cette journée en pages 14 & 15



Radioprotection et radiophysique

RX1 : vendredi 12 juin 2020 à Marche-en-Famenne

RX2 : vendredi 23 octobre 2020 à Namur

RX3 : vendredi 27 novembre 2020 à Nivelles

avec Christian HUNIN

découvrez tous les détails de ces journées en pages 16 & 17



Week-End Ennéagramme

ENN1 : vendredi 19 et samedi 20 juin 2020 à Mozet

ENN2 : vendredi 02 et samedi 03 octobre 2020 à Mozet

découvrez tous les détails de ces journées en pages 18 & 19

avec Pascal Paillet



Travaux pratiques

Réanimation Cardio-Pulmonaire et défibrillation

TP1B : jeudi 7 mai 2020 après-midi à Seneffe

TP1A : jeudi 7 mai 2020 au matin à Seneffe

TP2A : jeudi 15 octobre 2020 au matin à Seneffe

TP2B : jeudi 15 octobre 2020 après-midi à Seneffe

avec Emmanuel SIMON

découvrez tous les détails de ces journées en pages 6 & 7



Les peer-reviews du C.O.D.

PR1A : samedi 6 juin 2020 au matin à Bruxelles

PR1B : samedi 6 juin 2020 après-midi à Bruxelles

PR2A : samedi 26 septembre 2020 au matin à Charleroi

PR2B : samedi 26 septembre 2020 après-midi à Charleroi

PR3A : jeudi 19 novembre 2020 au matin à Namur

PR3B : jeudi 19 novembre 2020 après-midi à Namur

découvrez tous les détails de ces journées en pages 20 & 21

avec Jean Tarseleer

Organisation
pratique du
cabinet



avec Pascal Paillet

L'ennéagramme:
la base 1



C.O.D. INFOS

pages 24 & 25 : petites annonces

page 27 : formulaire d'inscription

Réanimation Cardio-Pulmonaire et défibrillation



Infirmier gradué,
spécialisé en soins
intensifs et aide
médicale urgente

diplômé en médecine de
catastrophe

master en santé
publique

notre formateur:
Emmanuel SIMON

Mise en situation avec rappel des notions de soins d'urgence.

Exercices pratiques sur mannequins, adulte et enfant, en conditions réelles dans un vrai cabinet dentaire.

Utilisation d'un défibrillateur.

Manipulations et exercices avec évaluation individuelle.

TP 1A le jeudi 7 mai 2020 à Seneffe matin

TP 1B le jeudi 7 mai 2020 à Seneffe après-midi

TP 2A le jeudi 15 octobre 2020 à Seneffe matin

TP 2B le jeudi 15 octobre 2020 à Seneffe après-midi

Parc Paysager de Tyberchamps 5, 7180 Seneffe

Le jeudi 7 mai 2020 de 8h30 à 12h00 ou de 13h00 à 16h30

Le jeudi 15 octobre 2020 de 8h30 à 12h00 ou de 13h00 à 16h30

Pour les dentistes et leurs assistantes

ATTENTION: 2 X 15 places disponibles !

Accréditation demandée

3 heures de Formation Continue pour l'agrément du TPP

Inscription via le formulaire en avant-dernière page

ou directement sur notre site: www.cod.eu.com

Apprenez à utiliser un défibrillateur automatisé et sauvez peut-être une vie !



Evaluations avril 2019:
4,8 / 5



*Pause-café
incluse*

informations :

info@cod.eu.com

Prothèse complète: et si ça tenait enfin ?

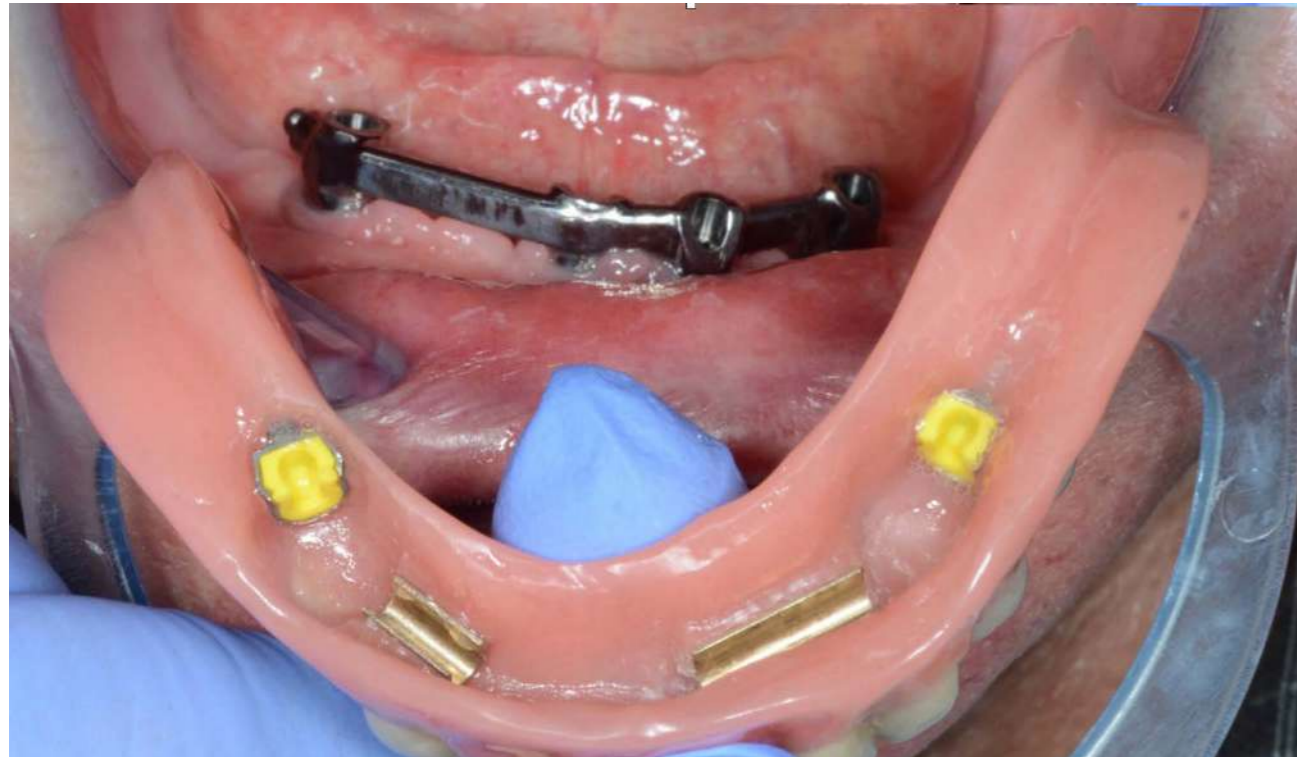

le jeudi 14 mai 2020 à Namur



- Les 10 commandements pour combattre les échecs en prothèse amovible complète
- La stabilisation de la prothèse amovible complète par des implants: la planification
- Les différents systèmes d'attachement utilisés pour la stabilisation
- Les différentes stratégies cliniques pour la stabilisation d'une prothèse amovible complète

Pauses-café & lunch inclus

notre formateur:

Pr Ramin

ATASH

FC1



- Docteur en Sciences Dentaires PhD (ULB)
- DU en implantologie orale (Paris VI)
- DU en implantologie et réhabilitation maxillo-faciale (Paris VII)
- DU en sédation consciente (Nancy)
- Chargé de cours de prothèse (fixe et amovible) (ULB)
- Chargé de cours des biomatériaux (ULB)
- Chef de clinique Hôpital Erasme (ULB)



ACINAPOLIS, Rue de la Gare fleurie, 16 à 5100 Namur

Le jeudi 14 mai 2020 de 9h00 à 17h00

Pour les dentistes et leurs assistantes

ATTENTION: places limitées !

Accréditation demandée

6 heures de Formation Continue pour l'agrément du TPP

Inscription via le formulaire en avant-dernière page

ou directement sur notre site: www.cod.eu.com

Et si on s'occupait des petits ?



le vendredi 9 octobre 2020 à Charleroi



- 10 conseils à donner aux parents
- Traumatologie chez le tout-petit: pas toujours si compliqué !
- Gérer les anomalies de structure chez l'enfant
- Prise en charge de l'enfant à besoin spécifique

Pauses-café & lunch inclus

nos formateurs:

Dr Emmanuelle
NOIRRIT-ESCLASSAN



FC2

- Docteur en Chirurgie dentaire
- Maître de conférences des Universités
- Praticien Hospitalier
- Maîtrise en Sciences Biologiques et Médicales (Toulouse)

Dr Marie-Cécile
VALERA



- Docteur en Chirurgie dentaire
- Maître de conférences des Universités
- Praticien Hospitalier
- Doctorat d'Université en Physiopathologie cellulaire, moléculaire et intégrée(Toulouse)

CEME, Rue des Français, 147 à 6020 Dampremy

Le vendredi 9 octobre 2020 de 9h00 à 17h00

Pour les dentistes et leurs assistantes

ATTENTION: places limitées !

Accréditation demandée

6 heures de Formation Continue pour l'agrément du TPP

Inscription via le formulaire en avant-dernière page

ou directement sur notre site: www.cod.eu.com

Maintenir en fonction les dents fortement délabrées



le vendredi 13 novembre 2020 à Namur

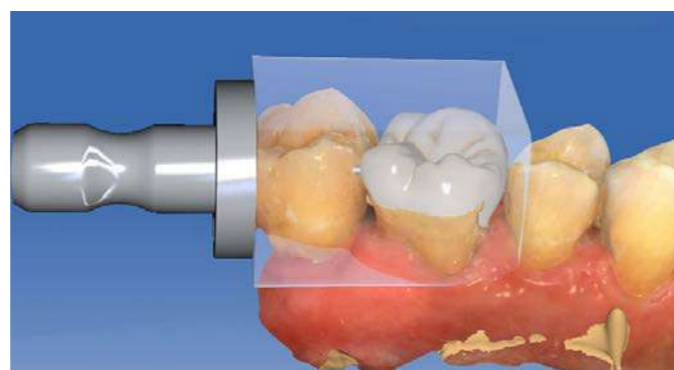

- Dents délabrées et approche mini-invasive: de quoi parle-t'on ?
- La dent après traitement endodontique
- Conditions cliniques et assemblage des matériaux de restauration
- Apport des technologies CAD-CAM

Pauses-café & lunch inclus

nos formateurs:

Pr Serge
BOUILLAGUET

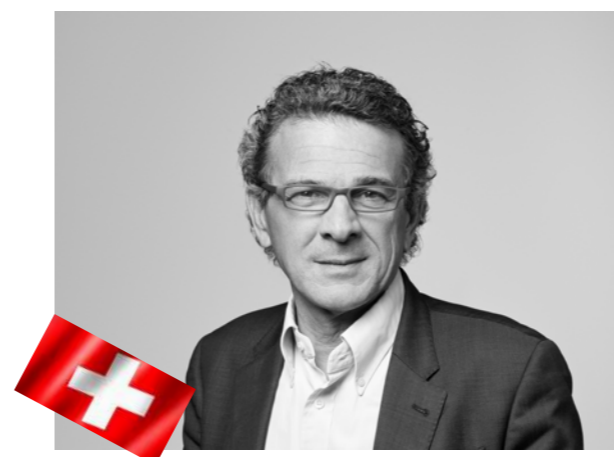

- Docteur en Médecine dentaire
- Certificat de spécialisation en biomatériaux et en cariologie
- Professeur ordinaire à la Faculté de Médecine de l'UNIGE
- Recherche sur le microbiote buccal et la bactériologie associée aux infections radiculaires

Dr Léonard
BRAZZOLA



- Docteur en Médecine dentaire
- Chargé d'Enseignement à l'UNIGE en Prothèse Fixe et Biomatériaux
- Responsable des technologies CAO-FAO
- Formateur CEREC

FC3

ACINAPOLIS, Rue de la Gare fleurie, 16 à 5100 Namur

Le vendredi 13 novembre 2020 de 9h00 à 17h00

Pour les dentistes et leurs assistantes

ATTENTION: places limitées !

Accréditation demandée

6 heures de Formation Continue pour l'agrément du TPP

Inscription via le formulaire en avant-dernière page

ou directement sur notre site: www.cod.eu.com

Le passage à l'édentement complet: réussir la prothèse complète immédiate



le samedi 21 novembre 2020 à Charleroi

notre formateur:

Dr Michel POMPIGNOLI



FC4

- Docteur en Chirurgie dentaire
- Chargé de cours aux CES et DU de Paris 5 et de Paris 7
- Président Scientifique du Congrès de l'ADF en 2008
- Président du Congrès de l'ADF en 2018
- Rédacteur en chef de la revue «L'Information Dentaire» de 2008 à 2015
- Directeur scientifique de la revue «L'Information Dentaire» de 2015 à 2018

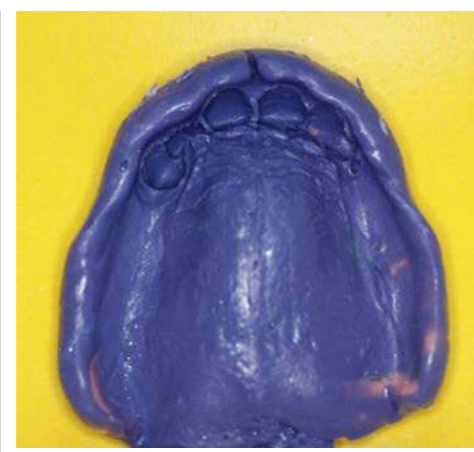

- Les dernières dents, conserver ou extraire, rétablir les fonctions
- Les prothèses transitoires: principes et objectifs de la temporisation
- La prothèse immédiate: maîtriser les surfaces d'appui (empreintes et chirurgie), le RIM (particularités), l'esthétique et la pérennité prothétique
- Les doléances spécifiques de la mise en place d'une prothèse immédiate d'usage

CEME, Rue des Français, 147 à 6020 Dampremy

Le samedi 21 novembre 2020 de 9h00 à 17h00

Pour les dentistes et leurs assistantes

ATTENTION: places limitées !

Accréditation demandée

6 heures de Formation Continue pour l'agrément du TPP

Inscription via le formulaire en avant-dernière page

ou directement sur notre site: www.cod.eu.com

Pauses-café & lunch inclus

Radioprotection et radiophysique

RX 1 le vendredi 12 juin 2020 à Marche-en-Famenne

RX 2 le vendredi 23 octobre 2020 à Namur

RX 3 le vendredi 27 novembre 2020 à Nivelles

notre formateur:



- Expert en radioprotection - Expert pour l'AIEA et les CEE
- Master en sciences et ingénieur en énergie nucléaire
- DESS de contrôle physique en radioprotection de l'Ecole de Santé Publique
- Membre de la section Protection Technique de la SFRP
- Chargé de cours, conférencier et formateur depuis 2001

Christian HUNIN

Pauses-café & lunch servi à table inclus

RADIOPROTECTION

- recommandations
- législation
- réglementation belge
- AFCN
- dispositifs de protection
- bonne pratique
- dosimètre
- doses reçues
- radiations ionisantes
- rayonnement naturel

*Evaluations 2019:
4,89 / 5*

RADIOPHYSIQUE

- législation
- réception des appareils
- recommandations



Pour les dentistes

ATTENTION: places limitées !

Accréditation demandée

6 heures de Formation Continue pour l'agrément du TPP

Inscription via le formulaire en avant-dernière page

ou directement sur notre site: www.cod.eu.com

Découverte de l'ennéagramme

Module I

notre formateur:

Pascal PAILLET

- Dentiste généraliste diplômé ULg 1988
- Dentiste pour la Défense Nationale en mission sur les zones de guerre internationales
- Diplômé en communication interpersonnelle, gestion de conflits et psychologie de crise
- Accrédité formateur HPEI en ennéagramme, coaching en thérapie brève, orientation scolaire et professionnelle

Le modèle des neuf bases de l'ennéagramme est basé sur l'existence de trois centres dominants, l'instinctif, l'émotionnel ou le mental et de la position du cadre de référence, intérieur, extérieur ou bi-directionnel. Toutefois, comme de bien entendu, tous, nous utilisons ces trois centres et les trois parties correspondantes de notre encéphale (le cerveau reptilien, les zones limbiques, le néocortex).

On détermine alors neuf bases de référence.

ENN1

les vendredi 19 et samedi 20 juin 2020 à Mozet

L'ennéagramme: les sous-types

Module II

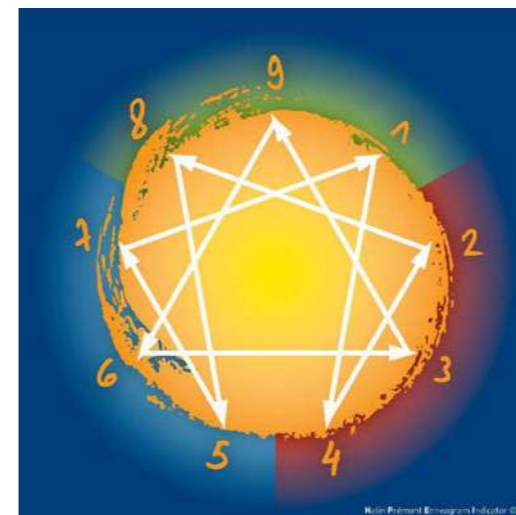

Le centre instinctif peut présenter trois modes de fonctionnement distincts et c'est ainsi que nous parlons de trois sous-types (survie ou self-preserving, tête à tête ou transmitting, social ou navigating). Nous en arrivons ainsi à considérer, dans le modèle, vingt sept profils différents. Le sous-type est susceptible d'aggraver ou d'atténuer les tensions centrales liées à la base.

Chacun des sous-types est identifié sur l'analyse comportementale sur une dizaine de points spécifiques. Ces sous types instinctifs sont généralement vécus dans la hiérarchie suivante: un sous type dominant, un sous type accessoire et un sous type récessif, voire réprimé. La détermination du sous-type est tout aussi important que celle de l'ennéatype pour connaître les motivations aux attitudes comportementales.

ENN2

les vendredi 2 et samedi 3 octobre 2020 à Mozet

Pour les dentistes, les assistantes, les conjoints, leurs enfants,...

ATTENTION: places limitées !

Accréditation demandée

12 heures de Formation Continue pour l'agrément du TPP

Inscription via le formulaire en avant-dernière page

ou directement sur notre site: www.cod.eu.com

Pour les dentistes, les assistantes, les conjoints, leurs enfants,...

ATTENTION: places limitées !

Accréditation demandée

12 heures de Formation Continue pour l'agrément du TPP

Inscription via le formulaire en avant-dernière page

ou directement sur notre site: www.cod.eu.com

Les Peer-Reviews du C.O.D.

PR 1A le samedi 6 juin 2020 à Bruxelles au matin

PR 1B le samedi 6 juin 2020 à Bruxelles l'après-midi

PR 2A le samedi 26 septembre 2020 à Charleroi au matin

PR 2B le samedi 26 septembre 2020 à Charleroi l'après-midi

PR 3A le jeudi 19 novembre 2020 à Namur au matin

PR 3B le jeudi 19 novembre 2020 à Namur l'après-midi

nos modérateurs:

Jean TERSELEER

Pascal PAILLET



Organisation pratique du cabinet

Choisir son matériel et ses produits pour une meilleure efficacité et une optimisation de ses investissements.

la gestion des stocks, la simplification (nombre d'instruments, fraises, produits à usages multiples...), l'organisation spatiale du cabinet, les tiroirs, tubs et plateaux, le travail à 4 mains, le rôle de l'assistante, ...

Un formidable outil pour apprendre à se connaître et pour apprendre à connaître les autres.

Eviter les conflits en apprenant à les anticiper par notre comportement et par la connaissance des attentes des patients.

L'ennéagramme: la base 1

Pause-café incluse

Pour les dentistes.

ATTENTION: maximum 20 places/groupe.

Accréditation accordée

Inscription via le formulaire en avant-dernière page

ou directement sur notre site: www.cod.eu.com

Consultez notre nouveau site internet

Rendez-vous sur

www.cod.eu.com

Vous y retrouverez:

- tout le programme complet du COD
- tous les numéros du JOD
- toutes les petites annonces
- toutes les adresses des lieux de cours et bien plus encore !

Inscription et paiement en ligne directement sur le site

Nouveau !

Le C.O.D. est aussi sur Facebook:

Collège d'Omnipratique Dentaire - COD

Publications

Collège d'Omnipratique Dentaire - COD
Publié par Gobbe-Maudoux Pierre [?] · 11 mai ·

Superbe journée consacrée à l'esthétique hier à Namur avec le Dr Grégory Camaleonte. Evaluation de la présentation: 4,55/5.



JOD102-23



ALL YOU NEED IS 'U'

Futurabond® U

- Adhésif universel bi-polymerisable
- Automordançage, mordançage sélectif ou mordançage total – vous avez le libre choix
- Une variété exceptionnelle d'utilisations et d'indications
 - pour les restaurations directes et indirectes
 - compatibilité illimitée avec tous les composites à durcissement photo, dual et chimique sans activateur supplémentaire
 - adhésion sûre aux divers matériaux comme le métal, le dioxyde de zirconium, l'oxyde d'aluminium et la céramique à la silice, sans primer supplémentaire
- Application d'une seule couche – le temps de travail total s'élève à 35 secondes seulement



BEST *of* IMPLANTOLOGY: édition 2020

20 réponses essentielles pour comprendre
l'implantologie d'aujourd'hui

Jeudi 26 mars 2020

Maison de
l'Artisanat Dalloyau,
12 avenue Marceau
75008 Paris

PROGRAMME ET INSCRIPTIONS SUR bestofimplantology.com



à renvoyer, complété lisiblement, un formulaire par N° INAMI à
C.O.D. Asbl, 151, Rue de l'Etang, 6042 LODELINSART
ou par fax au 071/33.38.05. ou par mail à info@cod.eu.com

Dr Mr Mme NOM: Prénom:
Adresse: DATE:
Code Postal: Localité: N° INAMI: 3 - - 0
GSM:/..... Mail:

Société:
Adresse:
Code Postal: Localité:

	<input type="checkbox"/> Diplômé avant 2017	<input type="checkbox"/> Diplômé 2017 2018 2019	<input type="checkbox"/> Master 1 ou 2 ou Assistante
FC1> Prothèse sur implants jeudi 14/05/2020 Namur de 9h00 à 17h00	<input type="checkbox"/> 230€	<input type="checkbox"/> 210€	<input type="checkbox"/> 110€
FC2> Et si on s'occupait des petits vendredi 09/10/2020 Charleroi de 9h00 à 17h00	<input type="checkbox"/> 230€	<input type="checkbox"/> 210€	<input type="checkbox"/> 110€
FC3> Dents fortement délabrées vendredi 13/11/2020 Charleroi de 9h00 à 17h00	<input type="checkbox"/> 230€	<input type="checkbox"/> 210€	<input type="checkbox"/> 110€
FC4> Prothèse immédiate samedi 21/11/2020 Namur de 9h00 à 17h00	<input type="checkbox"/> 230€	<input type="checkbox"/> 210€	<input type="checkbox"/> 110€

Assistante: Nom:..... Prénom:

Réduction fidélité
Je participe en 2020 à 3 activités FC -50€
Je participe en 2020 à 4 activités FC -100€

TOTAL FC =

Enn1 Ennéagramme Module I 19/06/2020 et 20/06/2020 Mozet de 9h00 à 17h00	<input type="checkbox"/> 460€	<input type="checkbox"/> 440€	<input type="checkbox"/> 220€
Enn2 Ennéagramme Module II 02/10/2020 et 03/10/2020 Mozet de 9h00 à 17h00	<input type="checkbox"/> 460€	<input type="checkbox"/> 440€	<input type="checkbox"/> 220€

TOTAL Enn =

Travaux pratiques			
TP1A RCP et défibrillation jeudi 07/05/2020 Seneffe de 8h30 à 12h00			<input type="checkbox"/> 160€
TP1B RCP et défibrillation jeudi 07/05/2020 Seneffe de 13h00 à 16h30			<input type="checkbox"/> 160€
TP2A RCP et défibrillation jeudi 15/10/2020 Seneffe de 8h30 à 12h00			<input type="checkbox"/> 160€
TP2B RCP et défibrillation jeudi 15/10/2020 Seneffe de 13h00 à 16h30			<input type="checkbox"/> 160€

TOTAL TP =

Radioprotection & radiophysique			
RX1 MARCHE EN FAMENNE vendredi 12/06/2020 de 9h00 à 17h00			<input type="checkbox"/> 330€
RX2 NAMUR vendredi 23/10/2020 de 9h00 à 17h00			<input type="checkbox"/> 330€
RX3 NIVELLES vendredi 27/11/2020 de 9h00 à 17h00			<input type="checkbox"/> 330€

TOTAL RX =

Peer-Review (2 séances successives)			
PR1A BRUXELLES samedi 06/06/2020 de 8h30 à 11h45			<input type="checkbox"/> 190€
PR1B BRUXELLES samedi 06/06/2020 de 12h00 à 15h15			<input type="checkbox"/> 190€
PR2A CHARLEROI samedi 26/09/2020 de 8h30 à 11h45			<input type="checkbox"/> 190€
PR2B CHARLEROI samedi 26/09/2020 de 12h00 à 15h15			<input type="checkbox"/> 190€
PR3A NAMUR jeudi 19/11/2020 de 8h30 à 11h45			<input type="checkbox"/> 190€
PR3B NAMUR jeudi 19/11/2020 de 12h00 à 15h15			<input type="checkbox"/> 190€

TOTAL PR =

TOTAL général =

Par mon inscription et mon paiement, je marque mon accord avec les conditions générales lues sur cod.eu.com
 Je verse ce jour le total général de ce formulaire sur le compte IBAN: BE32 0013 5455 6702, BIC: GEBABEBB

Je désire recevoir ma confirmation et mon reçu fiscal uniquement par mail à mon adresse mentionnée ci-dessus

Pour un paiement par carte de crédit, inscription directement sur notre site:

www.cod.eu.com

La compétence numérique au service du diagnostic.



VistaPano S, VistaIntra et VistaScan Mini View : la compétence radiographique numérique réunie en un système. Mettez sur des solutions complètes, pour une qualité d'image unique ! Les appareils de radiographie et les scanners d'écrans à mémoire de Durr Dental vous garantissent des possibilités de diagnostic optimales, un maximum de confort et une efficacité incomparable. [Plus d'informations sur www.duerrdental.com](http://www.duerrdental.com)

 **DÜRR
DENTAL**
LE MEILLEUR, TOUT UN SYSTÈME