

Journal d'Omnipratique Dentaire

Bimestriel Janvier - Février 2023 n° 107

*Périodique destiné aux dentistes généralistes et spécialistes,
aux étudiants en sciences dentaires et à l'industrie dentaire*

© Collège d'Omnipratique Dentaire asbl, éd.

• Agréation P307013 • Tirage : 3.400 ex.



PB-PP|B-00802
BELGIE(N) - BELGIQUE

Adresse de retour:

COD asbl

Rue de Pennsylvanie 59, 6042 Lodelinsart

JOD
107

Mettons de la couleur dans
notre Formation Continue

Tout le programme du COD en 2023



Sortez des nuages et
choisissez votre Formation
Continue en couleurs

FC

Formation Continue

PR

Peer Review

FC

Le Congrès annuel de la SFHAD

RX

Radioprotection et radiophysique

EN

à la découverte de l'ennéagramme



«Rêve ta vie en couleurs, c'est le secret du bonheur.»

Walt Disney

Pierre GOBBE-MAUDOUX
Rédacteur en Chef

Le Collège d'Omnipratique Dentaire asbl vous propose cette année un programme rempli de nouveautés. Mais nous avons aussi voulu conserver les formations traditionnelles.

Découvrez toutes nos propositions de Formation Continue pour 2023.

Un véritable catalogue de Formation Continue, à la carte, sans cotisation annuelle.

Ne tardez pas à vous y inscrire. Il ne faut pas nécessairement attendre la fin de l'année pour se rendre compte qu'il vous manque des unités d'accréditation ou des heures d'agrément.

Avec ce programme, vous serez certains d'être en ordre pour l'accréditation, l'agrément ou encore l'AFCN.

Bonne lecture et bonne découverte d'une Formation Continue en harmonie.

un renseignement ?

contacteznous.cod@gmail.com

ou au +32 492 07 65 93

un n° à conserver
toute l'année

Pour nous contacter
et pour recevoir gratuitement le JOD :
Rue de Pennsylvanie, 59 - B 6042 Lodelinsart
Fax 071/33.38.05
info@cod.eu.com

Abonnement pour l'étranger :
EU : 39 EUR/an
Monde : 75 EUR/an

Website : www.cod.eu.com

Infos publicité : info@cod.eu.com

La publicité paraît sous la responsabilité exclusive des annonceurs
Les noms de marque cités dans les articles constituent des indications
pour le lecteur et non de la publicité

IBAN : BE 32 00 13 5455 6702
BIC : GEBABEBB

Éditeur responsable :
Pierre Gobbe-Maudoux
Rue de Pennsylvanie, 59 - B 6042 Lodelinsart

Les articles signés n'engagent que la responsabilité de leurs auteurs

© Copyright : COD asbl, 2022
Reproduction interdite sauf accord
Infographie : PGM

Après lecture, collectionnez ou recyclez SVP

Retrouvez toutes les informations sur

le contenu des cours sur

www.cod.eu.com

Inscription et paiement en ligne
possible directement sur le site

FC1 : vendredi 22 septembre 2023 à Namur



avec Marie
CLEMENT



Prévenir les échecs en dentisterie adhésive collée

découvrez tous les détails de cette journée en pages 6 à 9

FC2 : samedi 14 octobre 2023 à Charleroi

Vous avez dit: «interception» ?

avec
Bénédicte
ERNST et
Philippe
GOUBAU



découvrez tous les détails de cette journée en pages 10 à 13

FC3 : vendredi 24 novembre 2023 à Charleroi



avec Jean-Luc
VEYRUNE
et Marion
BESSADET



Dentisterie adhésive et digitale

découvrez tous les détails de cette
journée en pages 14 à 17

FC4 : jeudi 14 décembre 2023 à Namur

Maîtrise de la Prothèse Amovible Partielle

avec Estelle SCHITTLY



découvrez tous les détails de cette
journée en pages 18 à 21



avec Christian HUNIN

RX1 : vendredi 23 juin 2023 à Marche

RX2A : vendredi 13 octobre 2023 à Nivelles

RX2B : vendredi 13 octobre 2023 à Nivelles

RX3 : vendredi 8 décembre 2023 à Charleroi

découvrez tous les détails de ces journées en pages 26 à 31

Peer Review

PR1A : jeudi 25 mai 2023 au matin à Seneffe

PR1B : jeudi 25 mai 2023 après-midi à Seneffe

PR2A : jeudi 5 octobre 2023 au matin à Namur

PR2B : jeudi 5 octobre 2023 après-midi à Namur

PR3A : samedi 16 décembre 2023 au matin à Charleroi

PR3B : samedi 16 décembre 2023 après-midi à Charleroi

avec Jean Tarseleer



Empreintes optiques,
imprimante 3D... le
futur est à nos portes.



avec Pierre GOBBE-MAUDOUX

100 gadgets ou
sans gadget ?



découvrez tous les détails de ces journées en pages 36 & 37

Le Congrès annuel de la SFHAD

découvrez tous les détails de ces journées à Namur en pages 38 & 39

à la découverte de l'ennéagramme

EN1 : WE 24 & 25 mars 2023 à Gesves

EN2 : WE 10 & 11 novembre 2023 à Gesves

découvrez tous les détails de ces week-ends en pages 32 à 35

COD Infos

page 25 : accréditation 2022

page 40 : petites annonces

page 42 : les adresses des cours

pages 22 & 23 : votre affiche salle d'attente

page 43 : formulaire d'inscription



Formation Continue

Une Formation Continue avec Marie CLEMENT



- Diplômée de la Faculté de Lyon
- Ancien Assistant Hospitalo-Universitaire
- Praticien Attaché d'enseignement à la Faculté Odontologique de Lyon
- Master de recherche Biomédicales
- DU d'Esthétique du sourire - Strasbourg
- Formatrice France Digital Smile Design
- Membre Silver de l'équipe Style Italiano
- Co-fondatrice et Intervenante DCO France
- Membre de l'Académie Européenne de Dentisterrie Esthétique

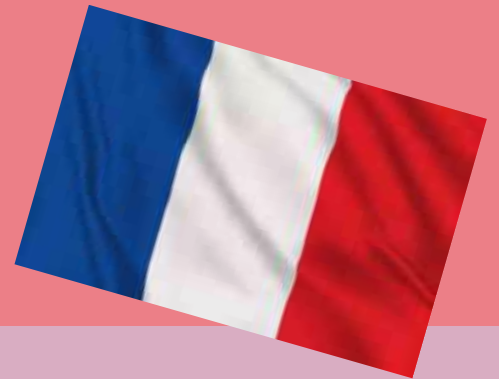

une conférencière internationale

INSCRIVEZ-VOUS A FC1

FC1

Prévenir les échecs en dentisterie esthétique adhésive



Formation Continue

Une Formation Continue avec Marie CLEMENT

Les techniques adhésives: protocoles, matériaux, restaurations collées directes antérieures.

Traitement des taches de l'émail:
bien les diagnostiquer pour bien les traiter.

Analyse esthétique et Digital Smile Design:
sécurisation de nos plans de traitements esthétiques.

Astuces cliniques pour éviter les échecs avec
les facettes en céramique.

INSCRIVEZ-VOUS A FC1

Formation Continue

FC1

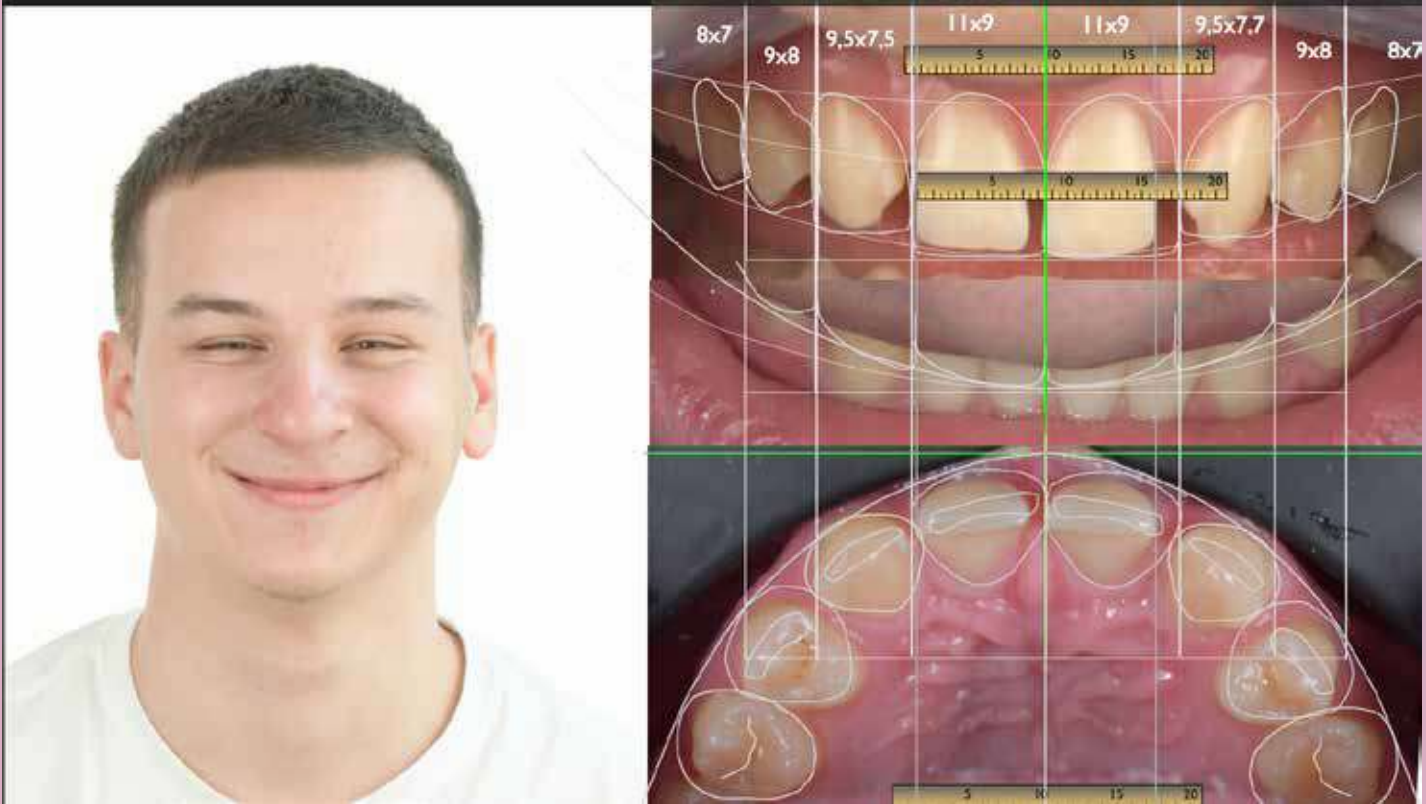

le vendredi 22 septembre 2023
de 9h00 à 17h00
à Namur

Acinapolis Rue de la Gare Fleurie 16 à 5100 Jambes

Accréditation demandée: 40 UA en dom 4 et 7

6 heures de Formation Continue pour l'agrément du TPP

Inscription via le formulaire en avant-dernière page

Formation Continue

Une Formation Continue avec

Bénédicte ERNST et Philippe GOUBAU

L
e

p
r
o
g
r
a
m
m
e

c
o
m
p
l
e
t

d
u

C
O
D

e
n

2
0
2
3



- Dentiste généraliste

- Spécialisée dans les techniques neuro-occlusales de Pedro Planas, l'ostéopathie et l'analyse céphalométrique du Pr. Jean Delaire



- Kinésithérapeute

- Ostéopathe

- Chargé de cours au Collège Belge d'Ostéopathie



INSCRIVEZ-VOUS A FC2

Vous avez dit: «interception» ?

*Une approche multi-disciplinaire de
l'orthodontie pour l'omnipraticien*

**DEUX CONFERENCIERS POUR UNE
JOURNEE D'EXCEPTION**

Que devons-nous faire ?

- jusqu'à 3 ans
- de 3 ans à 6 ans
- de 7 ans à 12 ans
- de 12 ans à l'âge adulte

Le but de la formation ?

Donner des clés au généraliste pour
accompagner les enfants et les adultes vers un
équilibre occlusal et postural

Formation Continue

de 0 à 3 ans

mise en place des fonctions

de 3 ans à 6 ans

mise en place des dents de 6 ans

de 7 ans à 12 ans

fermeture des béances antérieures et/ou
latérale(s)

de 12 ans à l'âge adulte

mise en place des canines et stabilité occlusale

INSCRIVEZ-VOUS A FC2

Formation Continue

FC2

Une Formation Continue avec

Bénédicte ERNST et Philippe GOUBAU



le samedi 14 octobre 2023

de 9h00 à 17h00

à Charleroi

CEME Rue des Français 147 à 6020 Dampremy

Accréditation demandée: 40 UA en dom 5

6 heures de Formation Continue pour l'agrément du TPP

Inscription via le formulaire en avant-dernière page

Formation Continue

Une Formation Continue avec

Jean-Luc VEYRUNE
et Marion BESSADET



- Exercice libéral à Clermont-Ferrand de 1981 à 1999

- Hospitalo Universitaire jusque 2021

- Ancien responsable du DU d'Implantologie Orale

- Nombreuses publications nationales et internationales



- Doctorat en Chirurgie Dentaire à Clermont-Ferrand

- Assistante Hospitalo-Universitaire

- Enseignant chercheur

- Maître de Conférence des Universités

- Nombreuses publications nationales et internationales

INSCRIVEZ-VOUS A FC3

Dentisterie adhésive et digitale:

un changement de paradigme

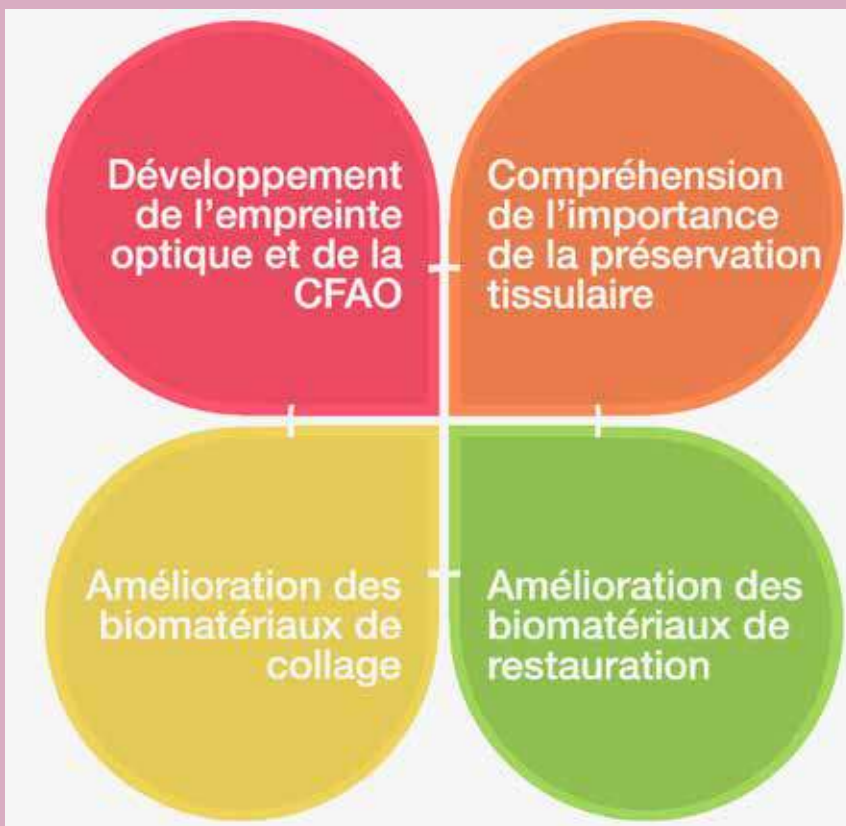

Formation Continue

Pourquoi aujourd'hui ?

Les reconstitutions collées partielles sur dents postérieures.

Les reconstitutions collées partielles sur dents antérieures.

Applications en implantologie.

INSCRIVEZ-VOUS A FC3

Formation Continue

FC3

Une Formation Continue avec **Jean-Luc VEYRUNE** et Marion **BESSADET**

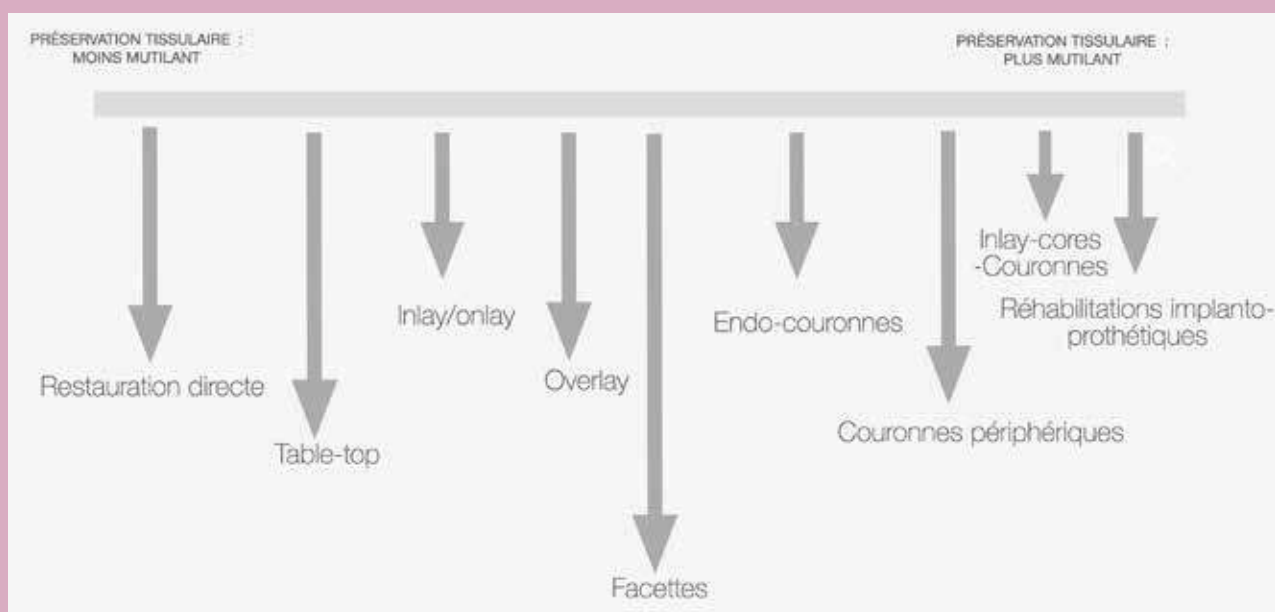

le vendredi 24 novembre 2023

de 9h00 à 17h00

à Charleroi

CEME Rue des Français 147 à 6020 Dampremy

Accréditation demandée: 40 UA en dom 4 et 7

6 heures de Formation Continue pour l'agrément du TPP

Inscription via le formulaire en avant-dernière page

Formation Continue

Une Formation Continue avec Estelle SCHITTLY

- Docteur en Chirurgie Dentaire

- Maître de Conférence au Pôle de Médecine Bucco-Dentaire de Reims, Université de Reims-Champagne-Ardenne

- CES de Prothèse Amovible Partielle

- CES de Technologie des Matériaux

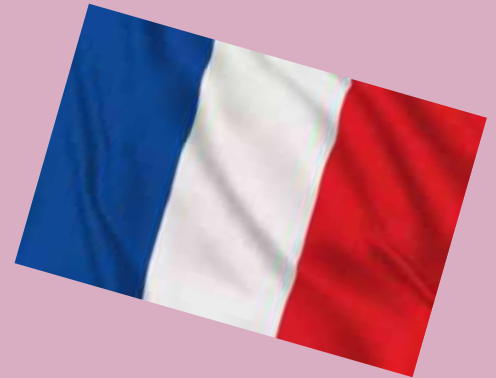

INSCRIVEZ-VOUS A FC4

Maîtrise actualisée des traitements par Prothèse Amovible Partielle

une contre-indication aux prothèses fixées sur dents naturelles ou sur implants

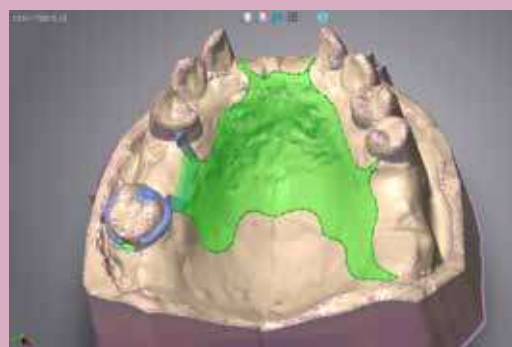
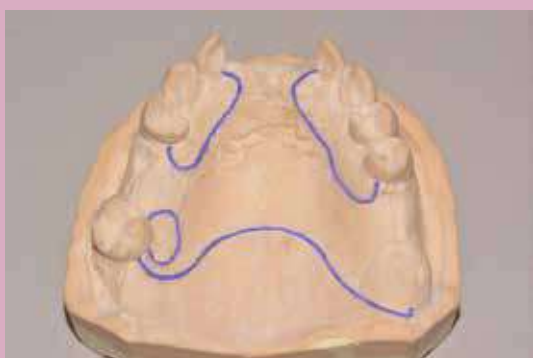

Formation Continue

Prothèse fixée ou PAP ?

Critères de réussite d'un traitement par prothèse composite (PF+PAP)

Maîtrise des empreintes et de l'occlusion

Apport de l'implantologie en PAP

INSCRIVEZ-VOUS A FC4

Formation Continue

FC4

Une Formation Continue avec Estelle SCHITTLY



le jeudi 14 décembre 2023
de 9h00 à 17h00
à Namur

Acinapolis Rue de la Gare Fleurie 16 à 5100 Jambes

Accréditation demandée: 40 UA en dom 7

6 heures de Formation Continue pour l'agrément du TPP

Inscription via le formulaire en avant-dernière page

Vous êtes enceinte ?

Félicitations !

N'oubliez pas d'en avertir votre dentiste.





JOD

Affiche offerte par le

2022

Une année extraordinaire pour le Collège d'Omnipratique Dentaire

Un tout grand merci à

Ramin ATASH

Julian LEPRINCE

Mathieu GILLI

Julien BEAUQUIS

Olivier OTH

Amélie MAINJOT

Christian HUNIN

Jean TERSELEER

Pascal PAILLET



Merci aussi à Claudine et à Corinne pour leur aide précieuse et au Traiteur L'Orchidée qui est toujours aux petits soins pour être au service de nos participants.

**Taux de satisfaction
général:**

4,61/5



Accréditation 2022

Organisateur 125 - Collège d'Omnipratique Dentaire asbl

22007992	16/06/22	Usure dentaire localisée ou généralisée	40 UA	Dom 4	6h
22008000	02/12/22	Radioprotection et radiophysique	40 UA	Dom 3	6h
22007987	19/11/22	Sang pour sang chirurgie	40 UA	Dom 6	6h
22008001	20/10/22	Radioprotection et radiophysique	40 UA	Dom 3	6h
22007983	23/09/22	Endodontie biologique	40 UA	Dom 4	6h
22007981	16/06/22	Restaurations postérieures indirectes	40 UA	Dom 7	6h

et tous les peer-review :

Organisateur 711 - Pierre GOBBE-MAUDOUX

22025838	17/11/22	13h45	L'ennéagramme
22025837	17/11/22	12h00	Envisager la reprise de son cabinet
22025836	17/11/22	10h15	L'ennéagramme
22025835	17/11/22	08h30	Envisager la reprise de son cabinet
22020837	24/09/22	10h15	L'ennéagramme
22020836	24/09/22	08h30	Envisager la remise de son cabinet
22008009	23/06/22	13h45	Communication personnalisée avec notre patientèle
22008008	23/06/22	12h00	Organiser sa fin d'activité
22008006	23/06/22	10h15	Communication personnalisée avec notre patientèle
22008005	23/06/22	08h30	Organiser sa fin d'activité

N'oubliez pas de confirmer votre participation à
l'accréditation des Praticiens de l'Art Dentaire
avant le 31 mars 2023 sur [Mylnami.be](https://mylnami.be)

Radioprotection et radiophysique

Une Formation Continue avec

Christian HUNIN



- Expert en radioprotection - Expert pour l'AIEA et les CEE

- Master en sciences et ingénieur en énergie nucléaire

- DESS de contrôle physique en radioprotection de l'Ecole de Santé Publique

- Membre de la section Protection Technique de la SFRP

- Chargé de cours, conférencier et formateur depuis 2001

RADIOPROTECTION

- recommandations
- législation
- réglementation belge
- AFCN
- dispositifs de protection
- bonne pratique
- dosimètre
- doses reçues
- radiations ionisantes
- rayonnement naturel

RADIOPHYSIQUE

- législation
- réception des appareils
- recommandations



Radioprotection et radiophysique

Quelles sont les obligations légales du praticien de l'art dentaire ?

Le Collège d'Omnipratique Dentaire peut vous aider à vous y retrouver

source:



Article 25: Information et formation des travailleurs, apprenti(e)s, étudiant(e)s et personnes susceptibles d'être exposées aux rayonnements ionisants

Article 63 à 84: Les praticiens sont des médecins ou des dentistes qui sont responsables pour une exposition médicale d'un patient.

Article 75 §1: Les praticiens autorisés pour l'utilisation des rayons X à des fins d'imagerie dento-maxillo-faciale sont tenus d'entretenir et de développer leurs connaissances et leur compétence en radioprotection, dans le cadre d'une formation continue de niveau universitaire.

Le praticien est aussi tenu d'assurer la formation de son personnel à la radioprotection et la radiophysique.

Le praticien et le personnel est tenu d'informer les femmes fréquentant le cabinet, patiente ou accompagnante, des risques des rayonnements ionisants pour l'embryon et le fœtus de même que le risque de contamination radioactive corporelle.

Le personnel doit être informé des normes de base concernant la protection contre l'exposition aux rayonnements ionisants telles que décrites dans le règlement.

Le personnel doit connaître les règles de bonne pratique assurant une protection efficace et les précautions collectives et individuelles à prendre.



Radioprotection et radiophysique

RX1

le vendredi 23 juin 2023

de 13h00 à 17h00

à Marche-en-Famenne

Où ?

Hôtel Quartier latin
Rue des Brasseurs, 2
6900 Marche-en-Famenne

Pour les dentistes

ATTENTION: limité à 50 participants

Accréditation demandée: 20 UA en dom 3

3 heures de Formation Continue pour l'agrément du TPP

Certificat 3 heures de Formation pour l'AFCN

Inscription via le formulaire en avant-dernière page

accueil-café &
pause-café inclus

Radioprotection et radiophysique

RX2A

le jeudi 28 septembre 2023

de 8h00 à 12h00

à Nivelles

Où ?

Hôtel Van der Valk
Chaussée de Mons, 22
1400 Nivelles

**Pour les assistant(e)s
dentaires**

accueil-café &
pause-café inclus

ATTENTION: limité à 50 participants

Certificat 3 heures de Formation pour l'AFCN

Inscription via le formulaire en avant-dernière page

Radioprotection et radiophysique

RX2B

le jeudi 28 septembre 2023

de 13h00 à 17h00

à Nivelles

Où ?

Hôtel Van der Valk
Chaussée de Mons, 22
1400 Nivelles

Pour les dentistes

ATTENTION: limité à 50 participants

Accréditation demandée: 20 UA en dom 3

3 heures de Formation Continue pour l'agrément du TPP

Certificat 3 heures de Formation pour l'AFCN

Inscription via le formulaire en avant-dernière page

accueil-café &
pause-café inclus

Radioprotection et radiophysique

RX3

le vendredi 8 décembre 2023

de 13h00 à 17h00

à Charleroi

Où ?

CEME

Rue des Français 147

6020 Dampremy

Pour les dentistes

ATTENTION: limité à 50 participants

Accréditation demandée: 20 UA en dom 3

3 heures de Formation Continue pour l'agrément du TPP

Certificat 3 heures de Formation pour l'AFCN

Inscription via le formulaire en avant-dernière page

accueil-café &
pause-café inclus



L'ennéagramme

Une Formation Continue avec Pascal PAILLET



Dentiste généraliste

Formé au sein de l'Institut Royal Supérieur
de la Défense

Formateur certifié HPEI

Peu importe l'énergie que l'on puisse être prêt à dépenser pour y parvenir, il est impossible de dissocier vie professionnelle et vie privée. Dans l'une comme dans l'autre, notre « curseur » se déplace, dans le décours de nos carrières et de nos existences, entre découragement et optimisme, entre mal-être et sentiment d'harmonie, entre tristesse et réconfort.

La position de ce curseur ne dépend que de nous. Quoi qu'il puisse nous arriver, ce n'est pas l'évènement (et ses conséquences) qui importe mais bien la perception que nous en retenons.

Pour Carl Gustav Jung, tout ce qui ne parvient pas à la conscience revient sous la forme de destin. Comprenez avec moi que, dans chaque domaine, s'offre à nous ce choix: soit « ressasser » dans un mode cyclique, soit innover dans un mode évolutif. La première démarche vers cette évolution salvatrice consiste à se (re)connaître, avec bienveillance mais impitoyablement.

Au delà de cette étape de l'observation intérieure, comme le démontrent les acquis de la systémique, les difficultés d'une personne ne peuvent être dissociées de l'environnement dans lequel elle évolue et, par là, des tiers avec lesquels elle est en contact.

Nous ne fonctionnons pas tous de la même manière et nos personnalités peuvent être foncièrement différentes et pourtant, il n'existe pas de prévalence dans ces différences mais seulement une disparité des compétences. Poser cet axiome, c'est s'offrir l'opportunité de mieux comprendre ses pairs et, par là, de les accepter plus aisément, et mieux encore, de communiquer avec eux avec une pertinente compréhension.

L'ennéagramme

niveau 1

EN 1

le vendredi 24 mars
et le samedi 25 mars 2023
de 8h30 à 17h00 à Namur

Où ?



Ferme du Bois Wiame

Bois Wiame, 2

5340 Gesves

Pour les dentistes, les assistant(e)s, les conjoints,...

ATTENTION: limité à 25 participants

Accréditation demandée: 80 UA en dom 2

12 heures de Formation Continue pour l'agrément du TPP

Inscription via le formulaire en avant-dernière page

accueil-café &
pause-café et lunch
inclus



L'ennéagramme

Une Formation Continue avec Pascal PAILLET



Dentiste généraliste

Formé au sein de l'Institut Royal Supérieur
de la Défense

Formateur certifié HPEI

La connectomique a démontré que le fonctionnement du cerveau humain était d'une complexité et d'une unité remarquable.

Le modèle du cerveau triunique décrit un cerveau reptilien, siège des fonctions homéostasiques, du sommeil, des réflexes; un cerveau limbique (paléo-mammalien), siège des émotions et du stress; et un néocortex (cerveau néo-mammalien), siège du raisonnement, de la pensée et du langage.

Il est évident que nous utilisons sans cesse, éveillé ou endormi, concomitamment, ces trois cerveaux profondément interconnectés. Toutefois, cette distinction phylogénétique offre l'avantage de permettre à ce modèle d'être inclus dans celui de l'ennéagramme présenté dans le premier module de formation comme les centres respectivement instinctif, émotionnel et mental.

Le cerveau reptilien est le siège des actions et réactions automatisées et immédiates. Elles ne sont pas supposées être modifiables avec l'expérience. Elles sont à ce point ancrées dans notre comportement que, la plupart du temps, elles échappent même à notre conscience et, par là, à toute notion d'auto-critique spontanée.

Ce second module s'intéresse en principal au fonctionnement de ce centre instinctif et décrit les trois sous-types de chacun des neuf ennéatypes: self-preserving (survie), transmitting (tête à tête) et navigating (social). Cette partie de la formation permettra à tout un chacun d'identifier son sous-type principal, son sous-type secondaire et son sous-type réprimé et de comprendre comment le sous-type peut accentuer ou atténuer telle ou telle motivation de l'ennéatype.

L'ennéagramme

niveau 2

EN 2

pour ceux qui ont déjà suivi un niveau 1

le vendredi 10 novembre
et le samedi 11 novembre 2023
de 8h30 à 17h00 à Namur

Où ?

Ferme du Bois Wiame

Bois Wiame, 2

5340 Gesves



Pour les dentistes, les assistant(e)s, les conjoints,...

ATTENTION: limité à 25 participants

Accréditation demandée: 80 UA en dom 2

12 heures de Formation Continue pour l'agrément du TPP

Inscription via le formulaire en avant-dernière page

*accueil-café &
pause-café et lunch
inclus*



Les peer-review

Les modérateurs

Jean TERSELEER



Pierre GOBBE-MAUDOUX



Organiser un cabinet 2.0

L'informatisation sous tous ses aspects et l'apport des nouvelles technologies: imagerie, scanner, imprimante 3D,...

Le futur est là, il faut en comprendre les implications pour faire des choix raisonnés.

100 gadgets ou sans gadget ?

Les fabricants n'arrêtent pas d'innover dans le domaine dentaire.

Utilisez-vous certains de ces produits ?

Venez en discuter avec nous.

Les peer-review

PR1A

le jeudi 25 mai 2023 de 8h30 à 11h45

PR1B

le jeudi 25 mai 2023 de 12h00 à 15h15

Où ?

Parc Paysager de Tiberchamps, 5, 7180 Seneffe

PR2A

le jeudi 19 octobre 2023 de 8h30 à 11h45

PR2B

le jeudi 19 octobre 2023 de 12h00 à 15h15

Où ?

Rue des Pieds d'Alouette, 22, 5100 Naninne

PR3A

le samedi 16 décembre 2023 de 8h30 à 11h45

PR3B

le samedi 16 décembre 2023 de 12h00 à 15h15

Où ?

Avenue de l'Espérance, 44, 6220 Fleurus

Pour les dentistes

ATTENTION: limité à 20 participants

Une seule inscription pour 2 sessions de peer-review

Inscription via le formulaire en avant-dernière page

Société Française d'Histoire de l'Art Dentaire

www.biusante.parisdescartes.fr/sfhad/

XXXIIIe congrès annuel



NAMUR (Belgique) 8 et 9 juin 2023

Hôtel Château de Namur

Avenue de l'Ermitage, 1

5000 Namur

Renseignements et inscriptions :

Alain et Colette Westphal

westphalalain@gmail.com

**Venez découvrir la
Société Française d'Histoire de l'Art Dentaire**

2 demi-journées d'exposés

1 demi-journée culturelle

Où ?

Hôtel Château de Namur
Avenue de l'Ermitage, 1
5000 Namur

Visitez son site

<https://www.biusante.parisdescartes.fr/sfhad>



SFHAD

CHERCHE DG pour remplacement durant congé de maternité de juillet à octobre 2023. 3 ou 4 jours/semaine. Cabinet moderne, informatisé avec secrétariat. Possibilité de prolonger la collaboration par la suite. Région: Manage. Contact: val-delvaux@hotmail.com

A CEDER Cabinet dentaire avec habitation à Tintigny (Prov. Lux.) Agréable patientèle à pouvoir d'achat élevé. Renseignements: 0472.965.454

Cabinet dentaire à partager 1 à 3 jours/semaine, horaire à convenir. Avec DG et secrétaire. Familial, moderne, entièrement équipé et informatisé. mariomerelle@gmail.com

CHERCHE DG Liège 2 jours/sem. Collaboration en vue reprise cabinet. Patientèle importante. Contact: 0474.528.545 ou jeanluc.brakmeyn@skynet.be

Une nouvelle façon originale de vous présenter toutes nos dernières petites annonces

Bon pour une annonce gratuite à renvoyer au JOD c/o
COD rue de Pennsylvanie, 59 à 6042 Lodelinsart
ou par mail : contacteznous.cod@gmail.com

Ne tardez pas à vous inscrire et à verser le montant de vos inscriptions sur le compte n°

BE32 0013 5455 6702

de COD asbl

et envoyez-nous aussi un bulletin d'inscription rempli lisiblement et complètement sur

contacteznous.cod@gmail.com

ou par courrier à cette adresse:

COD asbl

Rue de Pennsylvanie, 59

6042 Lodelinsart

ATTENTION !

pour obtenir vos UA d'accréditation et/ou vos heures de formation pour le TPP ou pour l'AFCN, vous devez participer à l'ensemble du cours.

Vous devrez signer une feuille de participation à la fin de la formation.

n° de gsm et adresse mail sont indispensables afin de pouvoir vous contacter rapidement. Merci.

FORMULAIRE D'INSCRIPTION

en page 43

à retourner, complété lisiblement, au **cod@weberparc.be** ou par mail à **contacteznous.cod@gmail.com**

C.O.D. Asbl - Rue de Pennsylvanie 59, 6042 LODELINSART

Prénom: _____ DATE: _____
N° INAMI: 3: _____

Dr M^r M^{lle} NOM: _____ Localité: _____ Mail: _____

Adresse: _____
Code Postal: _____

GSM: _____

Société: _____ Localité: _____
Adresse: _____
Code Postal: _____

Formation Continue

Formation en 2022 à 3 activités FC
 Je participe en 2022 à 6 groupes FC

Prénom	100%	50%	0%	Total
	<input type="checkbox"/>	<input type="checkbox"/>	<input type="checkbox"/>	0

Assurance Maladie

Je participe en 2022 à 3 activités FC
 Je participe en 2022 à 6 groupes FC

Prénom	100%	50%	0%	Total
	<input type="checkbox"/>	<input type="checkbox"/>	<input type="checkbox"/>	0

Transportation à vélo/bicyclette

Prénom	100%	50%	0%	Total
	<input type="checkbox"/>	<input type="checkbox"/>	<input type="checkbox"/>	0

Pour le versement de cotisations successives

Prénom	100%	50%	0%	Total
	<input type="checkbox"/>	<input type="checkbox"/>	<input type="checkbox"/>	0

PR1A: SENEFFE
PR1B: SENEFFE
PR2A: CHARLEROI
PR2B: CHARLEROI
PR3A: MAHUR
PR3B: MAHUR

Par mon inscription et mon paiement, je m'accorde avec les conditions générales des www.cod.eu.com

Je le verse ce jour le total général de ce formulaire sur le compte IBAN: BE32 0013 5455 6702, BIC: GDBAFEBB

Je désire recevoir ma confirmation et mon reçu fiscal uniquement par mail à mon adresse mentionnée ci-dessus

Pour un paiement par carte de crédit, inscription directement sur www.cod.eu.com

Toutes les adresses des formations du C.O.D. en 2023

FC2 & FC3 & RX3 CEME Rue des Français, 147, 6020 Charleroi

FC1 & FC4 ACINAPOLIS Rue de la Gare fleurie, 16, 5100 Namur

RX1 Hôtel Quartier latin Rue des Brasseurs, 2, 6900 Marche-en-Famenne

RX2 Hôtel Van der Valk Chaussée de Mons, 22, 1400 Nivelles

EN1 & EN2 Ferme du Bois Wiame Bois Wiame, 2, 5340 Mozet

PR1A & PR1B Parc Paysager de Tiberchamps, 5, 7180 Seneffe

PR2A & PR2B Rue des Pieds d'Alouettes, 22, 5100 Naninne

PR3A & PR3B Avenue de l'Espérance, 44, 6220 Fleurus

SFHAD Hôtel Château de Namur Avenue de l'Ermitage, 1, 5000 Namur

FORMULAIRE D'INSCRIPTION 2023

à renvoyer, complété lisiblement et complètement, un formulaire par N° INAMI à
C.O.D. Asbl, 59, rue de Pennsylvanie, 6042 LODELINSART
ou par mail à contacteznous.cod@gmail.com

<input type="checkbox"/> Dr <input type="checkbox"/> Mr <input type="checkbox"/> Mme	NOM:	Prénom:
Adresse:		DATE:
Code Postal:	Localité:	N° INAMI: 3 - - 0
GSM:	Mail:	

Société:	
Adresse:	
Code Postal:	Localité:

<input type="checkbox"/> Diplômé avant 2020	<input type="checkbox"/> Diplômé 2020 2021 2022	<input type="checkbox"/> Master 1 ou 2 ou Assistante
---	---	--

Formation Continue

FC1 ▶ Prévenir les échecs	vendredi 22/09/2023 Namur de 9h00 à 17h00	<input type="checkbox"/> 260€	<input type="checkbox"/> 220€	<input type="checkbox"/> 130€
FC2 ▶ Vous avez dit: "interception"	samedi 14/10/2023 Charleroi de 9h00 à 17h00	<input type="checkbox"/> 260€	<input type="checkbox"/> 220€	<input type="checkbox"/> 130€
FC3 ▶ Dentisterie adhésive	vendredi 24/11/2023 Charleroi de 9h00 à 17h00	<input type="checkbox"/> 260€	<input type="checkbox"/> 220€	<input type="checkbox"/> 130€
FC4 ▶ Prothèse amovible	jeudi 14/12/2023 Charleroi de 9h00 à 17h00	<input type="checkbox"/> 260€	<input type="checkbox"/> 220€	<input type="checkbox"/> 130€

Assistant(e): Nom:..... Prénom:

Réduction fidélité

- Je participe en 2023 à 3 activités FC -50€
 Je participe en 2023 à 4 activités FC -100€

TOTAL FC =

Ennéagramme

EN1 ▶ Ennéagramme Module I	24/03/2023 et 25/03/2023 de 9h00 à 17h00	<input type="checkbox"/> 520€	<input type="checkbox"/> 260€
EN2 ▶ Ennéagramme Module II	10/11/2023 et 11/11/2023 de 9h00 à 17h00	<input type="checkbox"/> 520€	<input type="checkbox"/> 260€

TOTAL EN =

Radioprotection et radiophysique

RX1 ▶ MARCHE EN FAMENNE	vendredi 23/06/2023 de 13h00 à 17h00	<input type="checkbox"/> 260€	<input type="checkbox"/> 260€	
RX2A ▶ NIVELLES	jeudi 28/09/2023 de 8h00 à 12h00			<input type="checkbox"/> 150€
RX2B ▶ NIVELLES	jeudi 28/09/2023 de 13h00 à 17h00	<input type="checkbox"/> 260€	<input type="checkbox"/> 260€	
RX3 ▶ CHARLEROI	vendredi 08/12/2023 de 13h00 à 17h00	<input type="checkbox"/> 260€	<input type="checkbox"/> 260€	

TOTAL RX =

Peer-Review (2 sessions successives)

PR1A SENEFFE	jeudi 25/05/2023 de 8h30 à 11h45			<input type="checkbox"/> 190€
PR1B SENEFFE	jeudi 25/05/2023 de 12h00 à 15h15			<input type="checkbox"/> 190€
PR2A NAMUR	jeudi 19/10/2023 de 8h30 à 11h45			<input type="checkbox"/> 190€
PR2B NAMUR	jeudi 19/10/2023 de 12h00 à 15h15			<input type="checkbox"/> 190€
PR3A CHARLEROI	samedi 16/12/2023 de 8h30 à 11h45			<input type="checkbox"/> 190€
PR3B CHARLEROI	samedi 16/12/2023 de 12h00 à 15h15			<input type="checkbox"/> 190€

TOTAL RX =

TOTAL général =

- Par mon inscription et mon paiement, je marque mon accord avec les conditions générales lues sur cod.eu.com
 Je verse ce jour le total général de ce formulaire sur le compte IBAN: BE32 0013 5455 6702, BIC: GEBABEBB

- Je désire recevoir ma confirmation et mon reçu fiscal uniquement par mail à mon adresse mentionnée ci-dessus

Pour un paiement par carte de crédit, inscription directement sur notre site:

www.cod.eu.com



TRITON

14 700€ htva



TRITON +

20 400€ htva

**5 ANS
GARANTIE**



23 990€ htva

***Offre valable jusqu'au 30 Juin 2023**