

JOD

Périodique destiné aux dentistes généralistes et spécialistes, aux étudiants en science dentaire et à l'industrie dentaire
© Collège d'Omnipratique Dentaire asbl, éd. • Tirage : 3300 ex.

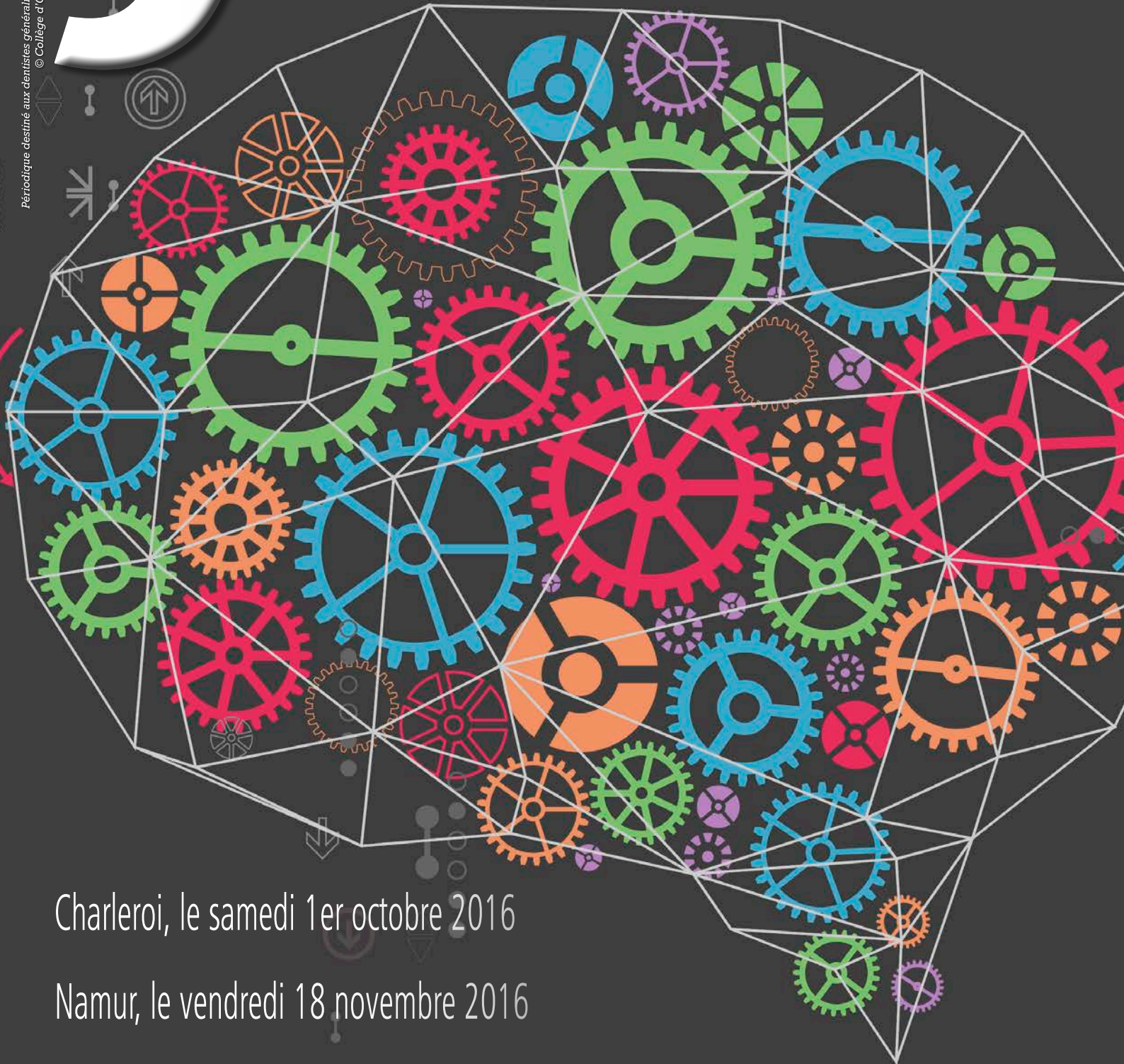

Charleroi, le samedi 1er octobre 2016

Namur, le vendredi 18 novembre 2016

Charleroi, le samedi 17 décembre 2016

La compétence numérique au service du diagnostic.



VistaPano S, VistaIntra et VistaScan Mini View : la compétence radiographique numérique réunie en un système. Misez sur des solutions complètes, pour une qualité d'image unique ! Les appareils de radiographie et les scanners d'écrans à mémoire de Dür Dental vous garantissent des possibilités de diagnostic optimales, un maximum de confort et une efficacité incomparable. [Plus d'informations sur www.duerrdental.com](http://www.duerrdental.com)

DÜRR DENTAL
LE MEILLEUR, TOUT UN SYSTÈME

JOD
Juillet - Août 2016 • n° 82

- 3 • Editorial
- 4 • FC3 Imagerie diagnostique
- 6 • FC4 Toute l'implantologie
- 9 • Le trajet de soins buccaux
- 11 • Tableau de nomenclature détachable
- 15 • Les peer-reviews du COD
- 18 • FC5 Parodontologie pour tous
- 22 • Petites annonces
- 23 • Formulaire d'inscription

impression:

Empain solutions graphiques sprl
empain@skynet.be

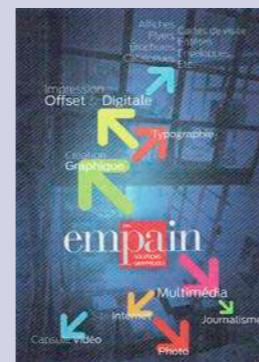

Pour nous contacter
et pour recevoir gratuitement le JOD :
Rue de l'Etang, 151 - B 6042 LODELINSART
Fax 071/33.38.05
info@cod.eu.com

Abonnement pour l'étranger :
EU : 39 EUR/an
Monde : 75 EUR/an

Website : www.cod.eu.com

Infos publicité : info@cod.eu.com

La publicité paraît sous la responsabilité exclusive des annonceurs
Les noms de marque cités dans les articles constituent des indications pour le lecteur et non de la publicité

Fortis Banque : 001-3545567-02
IBAN : BE 32 00 13 5455 6702
BIC : GEBABEBB

Éditeur responsable :
Pierre Gobbe-Maudoux
Rue de l'Etang, 151 - B 6042 Lodelinsart
Les articles signés n'engagent que la responsabilité de leurs auteurs

© Copyright : COD asbl, 2016
Reproduction interdite sauf accord
Infographie : Pierre GOBBE-MAUDOUX

Après lecture, collectionnez ou recyclez SVP



Pierre GOBBE-MAUDOUX
Rédacteur en chef

Vous êtes formidables !

Le Collège d'Omnipratique Dentaire va fêter avec vous, lors de son prochain cours du 1er octobre 2016, son 15e anniversaire.

Et cela, grâce à vous !

Vous avez été des milliers durant ces années à faire confiance au C.O.D. pour votre formation continue.

Le dernier cours du 10/09/2016 en a encore été un exemple:

une oratrice de première qualité qui a ravi son public, une ambiance décontractée et des participants motivés.

Vos commentaires en sont la preuve:

« *Tout est parfait. Merci* »

« *Présentation TOP !* »

« *Superbe journée* »

Le C.O.D. continuera dans le futur à vous proposer des journées exceptionnelles de formation continue.

Des journées qui vous ressemblent.

Découvrez ici nos trois derniers cours de cette année.

À bientôt au C.O.D.

Tout ce que vous devez savoir sur l'examen radiologique dentaire

L'imagerie diagnostique pour l'omnipraticien.



1. Imagerie 2D: de la rétro-alvéolaire à l'extra-buccale, de l'analogique au numérique

2. L'imagerie de la 2D à la 3D, du Scanner RX au Cone-Beam et à l'IRM

3. L'imagerie de la douleur: mythe ou réalité ? L'apport du Cone-Beam UHR

4. Interprétation collégiale de cas radio-cliniques vécus

Charleroi le samedi 1er octobre 2016 de 9h00 à 17h00 (petit déj. dès 8h30)

CEME • Rue des Français 147 • 6020 Charleroi (Dampremy)

320 places - **Accréditation accordée 40 UA Domaine 3 N°31819** - Agrément 6 heures

montant de base: 200,-€ - Réductions possibles

Robert CAVEZIAN

Docteur en Médecine,
Radiologue diplômé option radio-diagnostic
Ancien Praticien Hospitalier des Hôpitaux de Paris
Membre de l'Académie nationale de chirurgie dentaire (France)

Julien BATARD

Technicien diplômé d'état en imagerie diagnostique
Responsable du pôle diagnostique en pathologie dentaire et maxillo-faciale (Paris)
Formateur Cone-Beam Forcomed (France)



nous faisons face aux défis quotidiens !

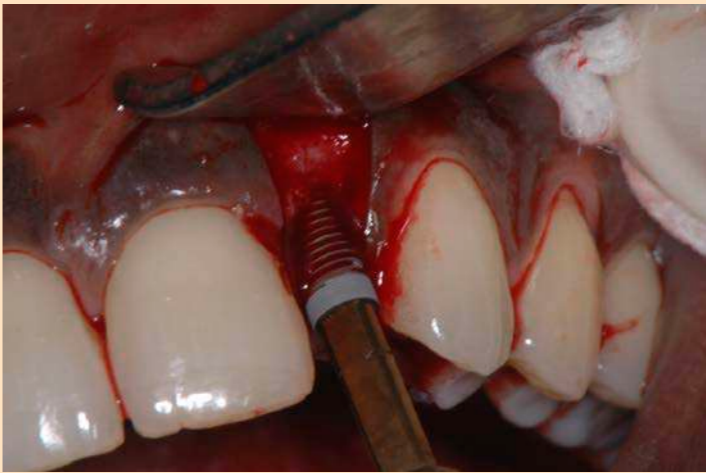

Toute l'implantologie

Namur, le vendredi 18 novembre 2016



- 1. Quelle longévité pour nos implants ?
- 2. Intérêt et maîtrise du soulevé de sinus par voie crestale.
- 3. Optimiser l'esthétique en secteur antérieur: quels protocoles pour quelles situations cliniques ?
- 4. Les bonnes pratiques en implantologie.

Namur le vendredi 18 novembre 2016 de 9h00 à 17h00 (petit déj. dès 8h30)

ACINAPOLIS • Rue de la Gare fleurie 16 • 5100 Namur (Jambes)

400 places - **Accréditation accordée 40 UA Domaine 6 N°31818** - Agrément 6 heures

montant de base: 200,-€ - Réductions possibles

nous faisons face aux défis quotidiens !

Maître de Conférences des Universités - Université Paris Diderot
Praticien hospitalier des Hôpitaux de Paris
Directeur du Diplôme Universitaire d'implantologie
Expert près la Cour d'appel de Paris
Expert National agréé par la Cour de Cassation
Président de la Compagnie Nationale des Experts en Odontostomatologie

Patrick MISSIKA



Attaché d'enseignement du service du DU d'implantologie Paris VII - Hôpital Rothschild
Attaché d'enseignement du service de DU de reconstruction pré-implantaire Paris VII - Hôpital Rothschild
Co-fondateur de la formation PACTimplan
Diplôme Universitaire d'implantologie chirurgicale et prothétique Paris VII
Diplôme Universitaire de chirurgie pré et péri implantaire Paris XI

Guillaume DROUET



Jacques ATTIAS



Attaché d'enseignement en chirurgie et prothèse implantaire à l'Hôpital Rothschild-Garancière
Diplôme Universitaire clinique d'implantologie chirurgicale et prothétique de Paris VII
Diplôme Universitaire de chirurgie pré et péri implantaire de Paris IX
Diplôme d'expertise judiciaire en médecine bucco-dentaire de Paris VII
Certificat d'Etude Supérieure de biologie de la bouche
Certificat d'Etude Supérieure de prothèse dentaire

Isabelle KLEINFINGER



Certificat d'Etude Supérieure de parodontologie
Certificat d'Etude Supérieure de prothèse fixée
Diplôme Universitaire d'implantologie chirurgicale et prothétique Paris VII
Diplôme Universitaire de chirurgie pré et péri implantaire Paris XI
Ancienne assistante hospitalo-universitaire Paris VII

CASTELBEL

EXCLUSIVITE
DENTEX !

Hyperion X5 2D/3D

La plus petite
pano 3D à fixation
murale au monde !

Juste ce qu'il vous faut.

- Fixation murale
- Esthétique
- Facilité de nettoyage
- Encombrement minimal

www.castelbel.be

info@castelbel.be

010/818 343

Le J.O.D. innove encore !

En vous offrant en 4 pages détachables

la nomenclature au 01/07/2016

avec le ticket modérateur pour chaque patient.

EXTRA!

*Docteur,
ça va me coûter combien ?*

nous faisons face aux défis quotidiens !



Christian HUNIN
Expert en radioprotection
Master en Sciences
Ingénieur en Energie Nucléaire
Missions d'expert pour l'AIEA et les CEE
Certificat en Radioprotection et Applications
des rayonnements ionisants à la Faculté de
Médecine de l'UCL

DESS de Contrôle physique en
radioprotection de l'Ecole
de Santé Publique

Membres de la section
Protection Technique de
la SFRP

Chargé de cours,
conférencier et
formateur depuis 2001

Evaluations 2016
RX1:
contenu: 5/5
présentation: 5/5

Radioprotection & Radiophysique

Objectifs spécifiques:

Dans le cadre de leurs activités, les dentistes doivent effectuer des radiographies dentaires intra-orales ou panoramiques de la mâchoire. Dès lors, une sensibilisation intitulée « Pas de rayons sans raison », menée par le SPF Santé publique avec l'appui de l'INAMI, de l'AFCN et du secteur de l'imagerie médicale, a débuté le 23 mai 2013. Cette campagne a pour objectif de sensibiliser tant les patients que les dentistes à l'importance d'avoir recours aux techniques d'imagerie médicale d'une manière plus raisonnée.

Une formation permanente de niveau universitaire en radioprotection est exigée par l'AFCN, qui estime qu'une protection optimale, aussi bien du patient que du dentiste, est cruciale. Il est aussi de la responsabilité de chaque dentiste de garantir le fonctionnement optimal de son appareillage aux rayons X en le soumettant à un contrôle de qualité périodique.

A la fin de la formation, en plus d'avoir répondu aux exigences légales, les participants seront sensibilisés à la protection de la santé du patient et du dentiste contre les effets indésirables des rayonnements ionisants.

Avec certificat pour l'AFCN (valable 5 ans)

vendredi 21/10/2016 à Namur Hôtel Château de Namur

RX2A: 09h00 - 12h30 ou RX2B: 14h00 - 17h30

vendredi 25/11/2016 à Nivelles Hôtel Nivelles Sud

RX3A: 09h00 - 12h30 ou RX3B: 14h00 - 17h30

40 places/session - **Accréditation accordée 20 UA Dom 3** - Agrément 3 heures

montant de base: 220,-€

CODES INAMI	CONSULTATIONS		HOSPITALISES		LIBELLE	VALEUR	VALEUR P	HONORAIRES	Remboursement sans régime préférentiel		Remboursement avec régime préférentiel		Ticket modérateur sans régime préférentiel		Ticket modérateur avec régime préférentiel		Si des soins dentaires ont été remboursés l'année précédente	Si aucun soin dentaire n'a été remboursé l'année précédente		
	<18	18 et +	<18	18 et +					<18	18 et +	<18	18 et +	<18	18 et +	<18	18 et +			<18	18 et +
371011	301011	371022	301022		consultation au cabinet d'un praticien porteur du TPP de dentiste généraliste	N5	P3	21,60	21,60	16,60	21,60	19,43	6,00	5,00	0	0	0	0		
371092	301092	371103	301103		consultation au cabinet d'un praticien porteur du TPP de spécialiste en orthodontie	N6	P3	25,92	25,92	20,92	25,92	25,92	6,00	5,00	0	0	0	0		
371114	301114	371125	301125		consultation au cabinet d'un praticien porteur du TPP de spécialiste en parodontologie	N6	P3	25,92	25,92	20,92	25,92	25,92	6,00	5,00	0	0	0	0		
	101054				consultation au cabinet d'un médecin-dentiste	N5.53		20,93	14,93		19,93	19,93	4,00	1,50	1,00	1,50	1,00			
	101054				consultation au cabinet d'un médecin-dentiste dans la cadre	N5.53		20,93	16,93		19,93	19,93	4,00	1,00	4,00	1,00				
	102012				consultation au cabinet d'un stomato	N8		20,56												
	102535				consultation au cabinet d'un stomato accréd.	N8		24,48												
	371033	301033	371044	301044	consultation à domicile	N11	P4	29,98	22,48	29,98	29,98	29,98	0	7,50	0	0	0			
	371055	301055	371066	301066	supplément WE et JF 8-21h	N3	P1	9,33	6,83	9,33	9,33	9,33	0	2,5	0	0	0			
	371070	301070	371081	301081	supplément WE et JF 21-8h	N6.5	P3	20,22	15,22	20,22	20,22	20,22	0	5	0	0	0			
	102491				supplément WE et JF 8-21h pour médecin-dentiste ou	N3		8,68	2,58		7,58	7,58	6,00	1,00	6,00	1,00				
	102513				supplément WE et JF 21-8h pour médecin-dentiste ou	N6.5		18,60	6,60		16,10	16,10	12,00	2,50	12,00	2,50				
SOINS CONSERVATEURS																				
	<18	>15<18	18 et +	<15	>15<18	18 et +	<15	>15<18	18 et +	<15	>15<18	18 et +	<15	>15<18	18 et +	<15	>15<18	18 et +	<15	>15<18
373811		373822		373833		373844		373855		373866		373877		373888		373899		373900		373911
373912		373923		373934		373945		373956		373967		373978		373989		373990		374001		374012
374013		374024		374035		374046		374057		374068		374079		374080		374091		374102		374113
374114		374125		374136		374147		374158		374169		374170		374181		374192		374203		374214
374215		374226		374237		374248		374259		374260		374271		374282		374293		374304		374315
374316		374327		374338		374349		374350		374361		374372		374383		374394		374405		374416
374417		374428		374439		374440		374451		374462		374473		374484		374495		374506		374517
374518		374529		374530		374541		374552		374563		374574		374585		374596		374607		374618
374619		374620		374631		374642		374653		374664		374675		374686		374697		374708		374719
374720		374731		374742		374753		374764		374775		374786		374797		374808		374819		374820
374821		374832		374843		374854		374865		374876		374887		374898		374909		374910		374921
374922		374933		374944		374955		374966		374977		374988		374999		375000		375011		375022
375023		375034		375045		375056		375067		375078		375089		375090		375101		375112		375123
375124		375135		375146		375157		375168		375179		375180		375191		375202		375213		375224
375225		375236		375247		375258		375269		375270		375281		375292		375303		375314		375325
375326		375337		375348		375359		375360		375371		375382		375393		375404		375415		375426
375427		375438		375449		375450		375461		375472		375483		375494		375505		375516		375527
375528		375539		375540		375551		375562		375573		375584		375595		375606		375617		375628
375629		375630		375641		375652		375663		375674		375685		375696		375707		375718		375729
375730		375741		375752		375763		375774		375785		375796		375807		375818		375829		375830
375831		375842		375853		375864		375875		375886		375897		375908		375919		375920		375931
375932		375943		375954		375965		375976		375987		375998		376009		376010		376021		376032
376033		376044		376055		376066		376077		376088		376099		376100		376111		376122		376133
376134		376145		376156		376167		376178		376189		376190		376201		376212		376223		376234
376235		376246		376257		376268		376279		376280		376291		376302		376313		376324		376335
376336		376347		376358		376369		376370		376381		376392		376403		376414		376425		376436
376437		376448		376459		376460		376471		376482		376493		376504		376515		376526		376537
376538		376549		376550		376561		376572		376583		376594		376605		376616		376627		376638
376639		376640		376651		376662		376673		376684		376695		376706		376717		376728		376739
376740		376751		376762		376773		376784		376795		376806		376817		376828		376839		376840
376841		376852		376863		376874		376885		376896		376907		376918		376929		376930		376941
376942		376953		376964		376975		376986		376997		377008		377019		377020		377031		377042
377043		377054		377065		377076		377087		377098		377109		377110		377121		377132		377143
377144		377155		377166		377177		377188		377199		377200		377211		377222		377233		377244
377245		377256		377267		377278		377289		377290		377301		377312		377323		377334		377345
377346		377357		377368		377379		377380		377391		377392		377403		377414		377425		377436
377437		377448		377459		377460		377471		377482		377493		377504		377515		377526		377537
377538		377549		377550		377561		377572		377583		377594		377605		377616		377627		377638
377639		377640		377651		377662		377673		377684		377695		377706		377717		377728		377739
377740		377751		377762		377773		377784		377795		377806		377817		377828		377839		377840
377841		377852		377863		377874		377885		377896		377907		377918		377929		377930		377941
377942		377953		377964		377975		377986		377997		378008		378019		378020		378031		378042
378043		378054		378065		378076		378087		378098		378109		378110		37				

nous faisons face aux défis quotidiens !

Les peer-reviews du COD

Le COD a été le premier à vous proposer des peer-reviews sans perte de temps : deux sessions qui se suivent, le même jour. Ces deux peer-reviews consécutifs vous sont offerts en package pour 180,- EUR. Comme toujours au COD, tout est compris dans ce prix : inscription aux deux sessions, location, présentation et animation des séances, modération, gestion de votre dossier avec l'INAMI et pause-café. Et pas de cotisation annuelle nécessaire pour cela: tout le monde est le bienvenu !

6 demi-journées vous sont encore proposées, soit en semaine, soit le samedi. Il y en a ainsi pour tous les goûts et chacun pourra y trouver ses préférences. Et le COD continue à se déplacer pour cela: Bruxelles, Charleroi et Wavre sont au rendez-vous.

Remplissez votre formulaire d'inscription en avant-dernière page.

Quelle image donnez-vous à vos patients ?

La peur du dentiste.

jeudi 27 octobre de 8h30 à 11h45 à Wavre
 jeudi 27 octobre de 12h00 à 15h15 à Wavre
 samedi 3 décembre de 8h30 à 11h45 à Bruxelles
 samedi 3 décembre de 12h00 à 15h15 à Bruxelles

À vos agendas !

*tous les renseignements sur
<http://www.cod.eu.com>*

AMBULATOIRES		HOSPITALISES		LIBELLE		VALEUR		HONORAIRES		Remboursement sans régime préférentiel		Remboursement avec régime préférentiel		Ticket modérateur sans régime préférentiel		Ticket modérateur avec régime préférentiel		Si des soins dentaires ont été remboursés l'année précédente		Si aucun soin dentaire n'a été remboursé l'année précédente	
PROTHESE	CODES INAMI	CODES INAMI	CODES INAMI	LIBELLE	VALEUR	VALEUR P	HONORAIRES	Remboursement sans régime préférentiel	Remboursement avec régime préférentiel	50et+ 18 à 50	50et+ 18 à 50	50et+ 18 à 50	50et+ 18 à 50	50et+ 18 à 50	50et+ 18 à 50	50et+ 18 à 50	50et+ 18 à 50	50et+ 18 à 50	50et+ 18 à 50	50et+ 18 à 50	
378954	307731	378965	307742	prothèse supérieure 1 dent	L376	P24	359,07	359,07	359,07	341,12	0	90,00	0	17,95	0	17,95	0	17,95	0	17,95	
378976	307753	378980	307766	prothèse inférieure 1 dent	L376	P24	359,07	359,07	359,07	341,12	0	90,00	0	17,95	0	17,95	0	17,95	0	17,95	
378954	307775	378965	307786	prothèse supérieure 2 dents	L376	P24	359,07	359,07	359,07	341,12	0	90,00	0	17,95	0	17,95	0	17,95	0	17,95	
378976	307790	378980	307801	prothèse inférieure 2 dents	L376	P24	359,07	359,07	359,07	341,12	0	90,00	0	17,95	0	17,95	0	17,95	0	17,95	
378954	307812	378965	307823	prothèse supérieure 3 dents	L376	P24	359,07	359,07	359,07	341,12	0	90,00	0	17,95	0	17,95	0	17,95	0	17,95	
378976	307834	378980	307845	prothèse inférieure 3 dents	L376	P24	359,07	359,07	359,07	341,12	0	90,00	0	17,95	0	17,95	0	17,95	0	17,95	
378954	307856	378965	307860	prothèse supérieure 4 dents	L376	P24	359,07	359,07	359,07	341,12	0	90,00	0	17,95	0	17,95	0	17,95	0	17,95	
378976	307871	378980	307882	prothèse inférieure 4 dents	L376	P24	359,07	359,07	359,07	341,12	0	90,00	0	17,95	0	17,95	0	17,95	0	17,95	
378954	307883	378965	307904	prothèse supérieure 5 dents	L376	P24	359,07	359,07	359,07	341,12	0	90,00	0	17,95	0	17,95	0	17,95	0	17,95	
378976	307915	378980	307926	prothèse inférieure 5 dents	L376	P24	359,07	359,07	359,07	341,12	0	90,00	0	17,95	0	17,95	0	17,95	0	17,95	
378954	307930	378965	307941	prothèse supérieure 6 dents	L412	P26	393,45	393,45	393,45	373,78	0	110,00	0	19,67	0	19,67	0	19,67	0	19,67	
378976	307952	378980	307963	prothèse inférieure 6 dents	L412	P26	393,45	393,45	393,45	373,78	0	110,00	0	19,67	0	19,67	0	19,67	0	19,67	
378954	307974	378965	307985	prothèse supérieure 7 dents	L412	P26	393,45	393,45	393,45	373,78	0	110,00	0	19,67	0	19,67	0	19,67	0	19,67	
378976	307986	378980	308000	prothèse inférieure 7 dents	L412	P26	393,45	393,45	393,45	373,78	0	110,00	0	19,67	0	19,67	0	19,67	0	19,67	
378954	308011	378965	308022	prothèse supérieure 8 dents	L453	P28	432,61	432,61	432,61	410,98	0	110,00	0	21,63	0	21,63	0	21,63	0	21,63	
378976	308033	378980	308044	prothèse inférieure 8 dents	L453	P28	432,61	432,61	432,61	410,98	0	110,00	0	21,63	0	21,63	0	21,63	0	21,63	
378954	308055	378965	308066	prothèse supérieure 9 dents	L453	P28	432,61	432,61	432,61	410,98	0	110,00	0	21,63	0	21,63	0	21,63	0	21,63	
378976	308070	378980	308081	prothèse inférieure 9 dents	L453	P28	432,61	432,61	432,61	410,98	0	110,00	0	21,63	0	21,63	0	21,63	0	21,63	
378954	308092	378965	308103	prothèse supérieure 10 dents	L526	P33	502,32	502,32	502,32	477,21	0	145,00	0	25,11	0	25,11	0	25,11	0	25,11	
378976	308114	378980	308125	prothèse inférieure 10 dents	L526	P33	502,32	502,32	502,32	477,21	0	145,00	0	25,11	0	25,11	0	25,11	0	25,11	
378954	308136	378965	308147	prothèse supérieure 11 dents	L526	P33	502,32	502,32	502,32	477,21	0	145,00	0	25,11	0	25,11	0	25,11	0	25,11	
378976	308151	378980	308162	prothèse inférieure 11 dents	L526	P33	502,32	502,32	502,32	477,21	0	145,00	0	25,11	0	25,11	0	25,11	0	25,11	
378954	308163	378965	308174	prothèse supérieure 12 dents	L600	P38	572,99	572,99	572,99	544,35	0	145,00	0	28,64	0	28,64	0	28,64	0	28,64	
378976	308174	378980	308185	prothèse inférieure 12 dents	L600	P38	572,99	572,99	572,99	544,35	0	145,00	0	28,64	0	28,64	0	28,64	0	28,64	
378954	308186	378965	308197	prothèse supérieure 13 dents	L600	P38	572,99	572,99	572,99	544,35	0	145,00	0	28,64	0	28,64	0	28,64	0	28,64	
378976	308198	378980	308209	prothèse inférieure 13 dents	L600	P38	572,99	572,99	572,99	544,35	0	145,00	0	28,64	0	28,64	0	28,64	0	28,64	
378954	308210	378965	308221	prothèse totale supérieure	L600	P38	572,99	572,99	572,99	544,35	0	145,00	0	28,64	0	28,64	0	28,64	0	28,64	
378976	308221	378980	308232	prothèse totale inférieure	L600	P38	572,99	572,99	572,99	544,35	0	145,00	0	28,64	0	28,64	0	28,64	0	28,64	
378954	308233	378965	308244	réparation prothèse supérieure	L61,50	P2	117,46	117,46	117,46	117,46	117,46	117,46	117,46	117,46	117,46	117,46	117,46	117,46	117,46	117,46	
378976	308244	378980	308255	réparation prothèse inférieure	L61,50	P2	117,46	117,46	117,46	117,46	117,46	117,46	117,46	117,46	117,46	117,46	117,46	117,46	117,46	117,46	
378954	308256	378965	308267	adjonction 1 dent prothèse supérieure	L85	P3	162,35	162,35	162,35	162,35	162,35	162,35	162,35	162,35	162,35	162,35	162,35	162,35	162,35	162,35	
378976	308267	378980	308278	adjonction 1 dent prothèse inférieure	L85	P3	162,35	162,35	162,35	162,35	162,35	162,35	162,35	162,35	162,35	162,35	162,35	162,35	162,35	162,35	
378954	308279	378965	308290	adjonction dent suppl. prothèse supérieure	L24,50	P1	46,79	46,79	46,79	46,79	46,79	46,79	46,79	46,79	46,79	46,79	46,79	46,79	46,79	46,79	
378976	308290	378980	308301	adjonction dent suppl. prothèse inférieure	L24,50	P1	46,79	46,79	46,79	46,79	46,79	46,79	46,79	46,79	46,79	46,79	46,79	46,79	46,79	46,79	
378954	308302	378965	308313	rebasage prothèse supérieure 1-5 dents	L376	P6	107,72	107,72	107,72	107,72	107,72	107,72	107,72	107,72	107,72	107,72	107,72	107,72	107,72	107,72	
378976	308313	378980	308324	rebasage prothèse inférieure 1-5 dents	L376	P6	107,72	107,72	107,72	107,72	107,72	107,72	107,72	107,72	107,72	107,72	107,72	107,72	107,72	107,72	
378954	308325	378965	308336	rebasage prothèse supérieure 6-7 dents	L412	P6	118,04	118,04	118,04	118,04	118,04	118,04	118,04	118,04	118,04	118,04	118,04	118,04	118,04	118,04	
378976	308336	378980	308347	rebasage prothèse inférieure 6-7 dents	L412	P6	118,04	118,04	118,04	118,04	118,04	118,04	118,04	118,04	118,04	118,04	118,04	118,04	118,04	118,04	
378954	308348	378965	308359	rebasage prothèse supérieure 8-9 dents	L453	P6	129,78	129,78	129,78	129,78	129,78	129,78	129,78	129,78	129,78	129,78	129,78	129,78	129,78	129,78	
378976	308359	378980	308370	rebasage prothèse inférieure 8-9 dents	L453	P6	129,78	129,78	129,78	129,78	129,78	129,78	129,78	129,78	129,78	129,78	129,78	129,78	129,78	129,78	
378954	308371	378965	308382	rebasage prothèse supérieure 10-11 dents	L526	P6	150,70	150,70	150,70	150,70	150,70	150,70	150,70	150,70	150,70	150,70	150,70	150,70	150,70	150,70	
378976	308382	378980	308393	rebasage prothèse inférieure 10-11 dents	L526	P6	150,70	150,70	150,70	150,70	150,70	150,70	150,70	150,70	150,70	150,70	150,70	150,70	150,70	150,70	
378954	308394	378965	308405	rebasage prothèse supérieure 12-13 dents	L600	P6	171,90	171,90	171,90	171,90	171,90	171,90	171,90	171,90	171,90	171,90	171,90	171,90	171,90	171,90	
378976	308405	378980	308416	rebasage prothèse inférieure 12-13 dents	L600	P6	171,90	171,90	171,90	171,90	171,90	171,90	171,90	171,90	171,90	171,90	171,90	171,90	171,90	171,90	
378954	308417	378965	308428	rebasage prothèse totale supérieure	L600	P6	171,90	171,90	171,90	171,90	171,90	171,90	171,90	171,90	171,90	171,90	171,90	171,90	171,90	171,90	
378976	308428	378980	308439	rebasage prothèse totale inférieure	L600	P6	171,90	171,90	171,90	171,90	171,90	171,90	171,90	171,90	171,90	171,90	171,90	171,90	171,90	171,90	

Concept On1™

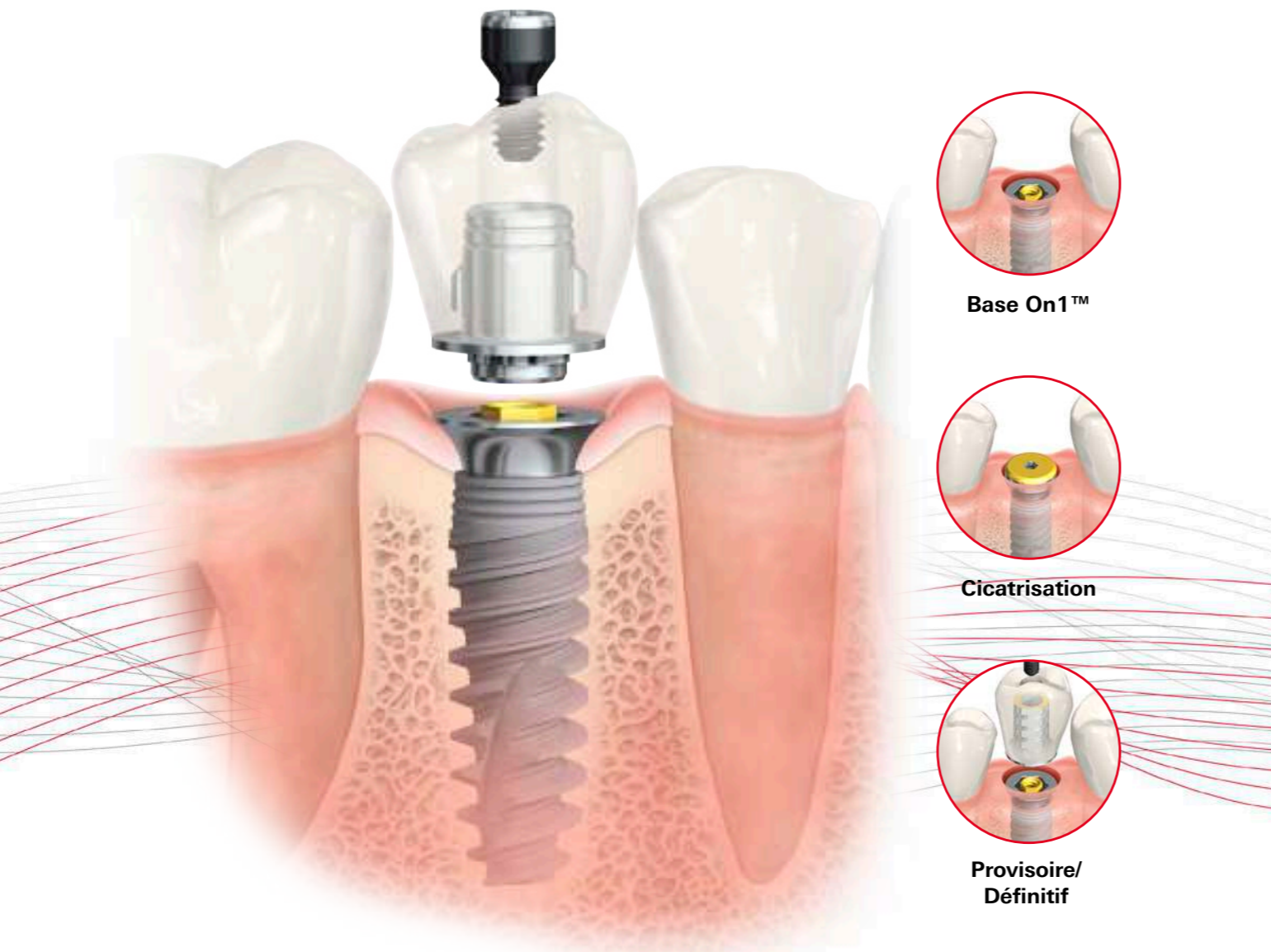

Combine sécurité biologique et facilité restaurative

La base inédite On1™ Base déplace la plate-forme prothétique des implants à connexion conique Nobel Biocare du niveau osseux au niveau des tissus mous. La base On1™ reste en place de la pose de l'implant à la finalisation prothétique, celles-ci s'utilisent comme plier de cicatrisation quand elle est munie d'une vis de couverture. Les tissus mous sont ainsi préservés pendant la prise d'empreinte et la pose des composants prothétiques, pour une cicatrisation optimale et plus de confort pour le patient.

Plus d'info sur nobelbiocare.com/on1
ou au 02/467.41.90.

Scannez le code pour voir
les video's et bien plus!



DES
RESTAURATIONS
ESTHETIQUES
SANS ADHESIF ?



IONOLUX

Maintenant
également disponible
en capsules

MATERIAU DE RESTAURATION VERRE IONOMERE PHOTOPOLYMERISABLE

- Aucun conditionnement des tissus dentaires nécessaire
- Egalement pour les cavités importantes
- Excellent temps de travail – temps de prise individuellement ajustable par la photopolymérisation
- Ne colle pas à l'instrument et peut être facilement modelé
- Obturer, polymériser et finir – aucun vernis nécessaire



Vous trouverez toutes les propositions actuelles sur notre site www.voco.com
ou contactez votre délégué commercial VOCO local.



Ionolux®

VOCO
LES DENTALISTES



Charles MICHEAU

CES de parodontologie et biomatériaux

DU de parodontologie clinique et implantologie Paris VII

Ancien assistant hospitalo-universitaire Paris VII

Enseignant au post-graduate européen de parodontologie Paris VII

Parodontologie pour tous

Michèle RENERS

Dentiste spécialiste en parodontologie

Pratique privée à Liège

Présidente du congrès EuroPerio 2018 à Amsterdam

Maître de stage externe et enseignante à l'Université de Liège

Rédacteur en chef de «l'Information Dentaire»

Conférencière internationale

Membre de la commission de reconnaissance des parodontologues

Past-présidente de la Société Belge de Parodontologie



Charleroi, le samedi 17 décembre 2016

1. Dépistage des parodontites, comment ne pas passer à côté !

Les signes cliniques des maladies parodontales sont discrets, il convient donc pour éviter de passer à côté de leur diagnostic, de protocoller les anamnèses et les examens cliniques et radiographiques.



Importance du dépistage: poche de 9mm en mésial d'une canine qui ne présente aucun signe extérieur.



2. Maîtriser les facteurs de risque parodontaux et péri-implantaires: tabac, stress, obésité,...

On connaît l'origine bactérienne des maladies parodontales et péri-implantaires et les traitements qui y sont associés. Par contre les facteurs de risques, tabac, stress, obésité... souvent oubliés d'une prise en charge globale sont essentiels pour obtenir la guérison parodontale : il faut donc les prendre en charge !



3. Les traitements de l'extrême: jusqu'où peut-on aller pour éviter l'extraction ?

Les implants dentaires ont prouvé leur efficacité. Il n'en reste pas moins qu'ils sont une solution qui présentent des complications sur le long terme. Peut on repousser les indications de l'extraction grâce à des traitements parodontaux performants : oui !!!

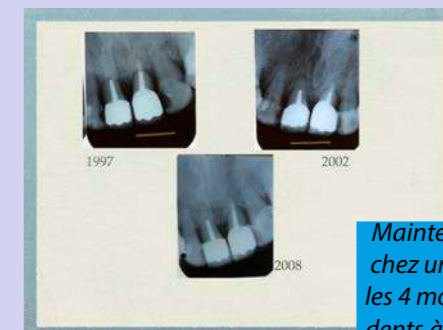

Maintenance parodontale chez une patiente vue tous les 4 mois: conservation des dents à un stade avancé de parodontite.



Traitement des maladies parodontales: intérêt des mini-inserts et des aéropolisseurs.

4. Comment améliorer nos traitements ? Des ultrasons aux antimicrobiens.

Les progrès de l'instrumentation ultrasonique ont permis de potentialiser l'efficacité de la thérapeutique parodontale non-chirurgicale et il existe parallèlement des traitements antimicrobiens (antiseptiques et antibiotiques) de plus en plus performants pour nous permettre d'obtenir des traitements reproductibles entre toutes les mains.

Charleroi le samedi 17 décembre 2016 de 9h00 à 17h00 (petit déj. dès 8h30)

CEME • Rue des Français 147 • 6020 Charleroi (Dampremy)

320 places - **Accréditation accordée 40 UA Domaine 6 N°31817** - Agrément 6 heures

montant de base: 200,-€ - Réductions possibles

Travailler dans le confort, ça détend.

Qualité et service pour l'exercice de votre profession

Dental Quality propose au dentiste un **service de qualité** pour l'aménagement de son cabinet. Qu'il s'agisse **d'unités dentaires, d'éclairage, de solutions en matière de radiologie** ou **d'architecture**, nous pensons avec vous afin de répondre à toutes vos exigences et vous aidons à faire le bon choix.



OMS Carving



HEKA Unic



VATECH Intra



Pax-i One Shot

6,7 ET 8 OCTOBRE 2016

dentex

PALAIS 7 | STAND 205



2006

2016



PICASSO trio

World's 1st
3-in-1

Pax-i3D^{Smart}

World's 1st
1 Scan 2 Images

Trend=VATECH=Future

Leader in Dental Imaging Technology

Contactez nous pour un rendez-vous ou une visite de notre salle d'exposition.

Dental Quality - Chaussée de Mons 47 - 1400 Nivelles

T 067 844 284 - www.dentalquality.be



Tel +32(0)3 780 20 00
E-mail md@dentaldiscovery.be



Tel +32(0) 67 844 284
E-mail mo@dentalquality.be



Booth
No.7122 (Hall 7)



G-Premio BOND de GC

Adhésif
mono composant
photopolymérisable

N'acceptez
aucun compromis

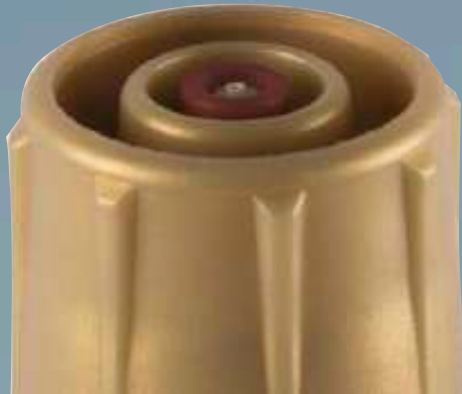

GC

GC BENELUX B.V.
Edisonbaan 12, NL-3439 MN Nieuwegein
Tél. +31.30.630.85.00, Fax. +31.30.605.59.86
info@benelux.gceurope.com
<http://benelux.gceurope.com>