

Périodique destiné aux dentistes généralistes et spécialistes,  
aux étudiants en sciences dentaires et à l'industrie dentaire  
© Collège d'Omnipratique Dentaire asbl, éd.  
• Agréation P307013 • Tirage : 3.400 ex.

*JOD*

*111*

*Journal d'Omnipratique Dentaire*



Collège d'Omnipratique  
Dentaire  
a.s.b.l.

**Découvrez une  
terrible année 2025 !**

# GRAND GALA



Soyez nombreux à venir  
fêter avec nous les 25 ans de notre  
association ainsi que la Sainte-Apolline

**SAMEDI**  
**08.02**  
à pd 19h30

Hotel Vandervalk  
Gosselies

Possibilité de loger  
sur place avec un  
**CODE PROMO**  
(selon disponibilité de  
l'établissement)

Concert Live,  
Tombola,...

**REPAS 3 SERVICES**  
boissons comprises  
jusque minuit.

**INSCRIPTION :**

Réponse avant le  
**15 Janvier**  
par virement de  
**99€/pers**  
sur le compte  
BE32 0013 5455 6702  
Communication:  
«Nom+ Prénom»

**ET DE NOMBREUSES AUTRES  
SURPRISES !**



Pierre GOBBE-MAUDOUX  
Rédacteur en Chef

*Que 2025 soit pour vous*

*une année pleine de bonheur !*

En cette période traditionnelle de voeux, le Collège d'Omnipratique Dentaire souhaite également formuler pour vous et pour tous ceux qui vous entourent, les voeux les plus positifs pour cette année 2025.

Dans votre quotidien professionnel, nous espérons que vous pourrez trouver un épanouissement personnel enrichissant dans un environnement agréable. Pour contribuer à cela, il est de notre devoir de vous proposer une Formation Continue de qualité. Fidèle à ses habitudes, toute l'équipe du Collège d'Omnipratique Dentaire a travaillé d'arrache-pied pour vous proposer son programme complet pour cette nouvelle année.

Vous allez pouvoir découvrir dans les pages qui suivent les orateurs inédits que nous avons été dénicher pour vous. Mais aussi les sujets originaux que nous avons choisis pour répondre aux différents souhaits exprimés.

Nous avons aussi recherché de nouveaux cadres pour veiller à vous offrir ces journées de formation dans les meilleures conditions, en veillant à étendre encore la localisation des sites pour faciliter vos déplacements tout en restant dans une zone centrale des régions de Wallonie et Bruxelles.

Nous vous souhaitons une agréable lecture de tout ce programme et espérons vous rencontrer bientôt à une ou plusieurs de nos activités.

Et nous commencerons cette année par une rencontre festive pour renouer avec la tradition de fêter la patronne de tous ceux pour qui l'Art Dentaire est une préoccupation quotidienne.

Les assistant(e)s et les hygiénistes sont toujours les bienvenu(e)s à la majorité de nos activités.

Bonne lecture à tous et toutes !

Retrouvez-nous sur

[www.cod.eu.com](http://www.cod.eu.com)

# Nos orateurs 2025



Vianney DESCROIX



Sophie DOMÉJEAN



Christian HUNIN



Séverine MATEU RAMIS



Laurent et Lionel ELBAZ



Michèle RENERS



Michel BARTALA



# Où nous retrouver ?



Distillerie de Biercée

CFR de Bouge



Quartier latin à Marche

VdV de Nivelles



Ferme Mont St Jean à Waterloo

Domaine des 4 vents à Verlaine



Point Centre à Gosselies

Hôtel Pégard à Andenne



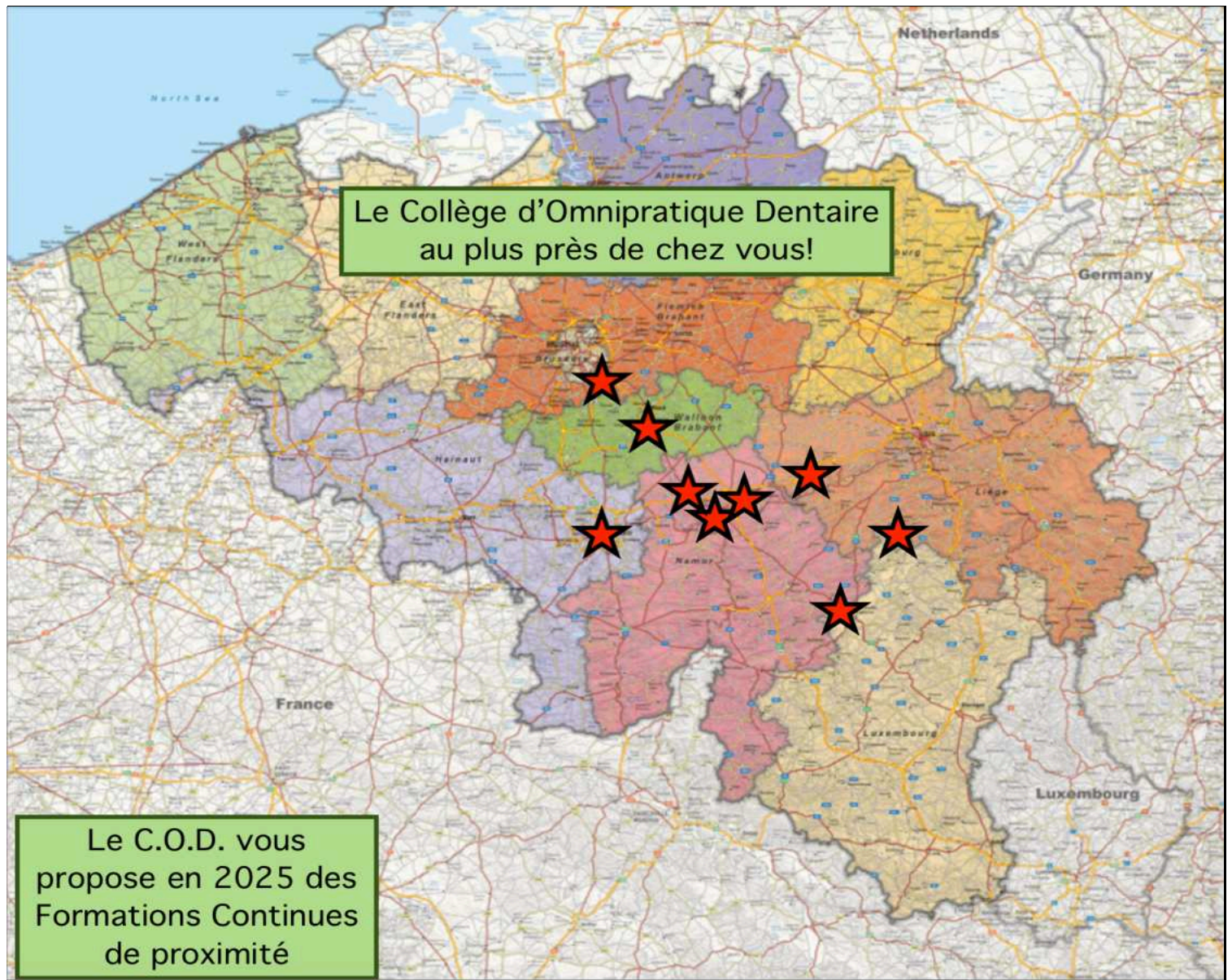

Si vous participez à l'accréditation des Praticiens de l'Art dentaire, le Collège d'Omnipratique Dentaire asbl vous a permis, depuis 2020, d'obtenir des Unités d'Accréditation dans tous les domaines nécessaires:

|            |  |     |    |
|------------|--|-----|----|
| Domaine 1: | Domaine médical                                | 80  | UA |
| Domaine 2: | Organisation de la profession                  | 600 | UA |
| Domaine 3: | Radiologie et radioprotection                  | 400 | UA |
| Domaine 4: | Techniques directes (DO, prothèses, ATM,...)   | 200 | UA |
| Domaine 5: | Pédodontie et orthodontie                      | 140 | UA |
| Domaine 6: | Pathologie buccale et parodontologie           | 80  | UA |
| Domaine 7: | Techniques indirectes (DO, prothèses, ATM,...) | 320 | UA |

# Tout le programme du COD en 2025

|                      |                                  |                     |      |      |
|----------------------|----------------------------------|---------------------|------|------|
| jeudi 10 avril       | Peer-Review                      | à Biercée           | PR1A | PR1B |
| samedi 24 mai        | Pharmacologie                    | à Bouge             | FC1  |      |
| samedi 14 juin       | Prévention                       | à Bouge             | FC2  |      |
| vendredi 20 juin     | Radioprotection et radiophysique | à Marche-en-Famenne |      | RX1  |
| jeudi 9 octobre      | Radioprotection et radiophysique | à Nivelles          |      | RX2  |
| jeudi 23 octobre     | Peer-Review                      | à Waterloo          | PR2A | PR2B |
| jeudi 20 novembre    | Travaux Pratiques Anatomie       | à Bouge             | TP1A | TP1B |
| vendredi 28 novembre | Radioprotection et radiophysique | à Verlaine          |      | RX3  |
| jeudi 4 décembre     | Intelligence Artificielle        | à Gosselies         | FC3  |      |
| vendredi 5 décembre  | Ethique et esthétique            | à Gosselies         | FC4  |      |
| samedi 13 décembre   | Peer-Review                      | à Andenne           | PR3A | PR3B |

| Calendrier 2025 |            |           |           |          |           |            |           |            |           |           |           |
|-----------------|------------|-----------|-----------|----------|-----------|------------|-----------|------------|-----------|-----------|-----------|
| janv. 2025      | févr. 2025 | mars 2025 | avr. 2025 | mai 2025 | juin 2025 | juil. 2025 | août 2025 | sept. 2025 | oct. 2025 | nov. 2025 | déc. 2025 |
| 1 M             | 1 S        | 1 S       | 1 M       | 1 J      | 1 D       | 1 M        | 1 V       | 1 L 36     | 1 M       | 1 S       | 1 L 49    |
| 2 J             | 2 D        | 2 D       | 2 M       | 2 V      | 2 L 23    | 2 M        | 2 S       | 2 L        | 2 J       | 2 D       | 2 M       |
| 3 V             | 3 L 6      | 3 L 10    | 3 J       | 3 S      | 3 M       | 3 J        | 3 D       | 3 M        | 3 V       | 3 L 45    | 3 M       |
| 4 S             | 4 M        | 4 M       | 4 V       | 4 D      | 4 M       | 4 V        | 4 L 32    | 4 J        | 4 S       | 4 M       | 4 J       |
| 5 D             | 5 M        | 5 M       | 5 S       | 5 L 19   | 5 J       | 5 S        | 5 M       | 5 V        | 5 D       | 5 M       | 5 V       |
| 6 L 2           | 6 J        | 6 J       | 6 D       | 6 M      | 6 V       | 6 D        | 6 M       | 6 S        | 6 L 41    | 6 J       | 6 S       |
| 7 M             | 7 V        | 7 V       | 7 L 15    | 7 M      | 7 S       | 7 L 28     | 7 J       | 7 D        | 7 M       | 7 V       | 7 D       |
| 8 M             | 8 S        | 8 S       | 8 M       | 8 J      | 8 D       | 8 M        | 8 V       | 8 L 37     | 8 M       | 8 S       | 8 L 50    |
| 9 J             | 9 D        | 9 D       | 9 M       | 9 V      | 9 L 24    | 9 M        | 9 S       | 9 M        | 9 J       | 9 D       | 9 M       |
| 10 V            | 10 L 7     | 10 L 11   | 10 J      | 10 S     | 10 M      | 10 J       | 10 D      | 10 M       | 10 V      | 10 L 46   | 10 M      |
| 11 S            | 11 M       | 11 M      | 11 V      | 11 D     | 11 M      | 11 V       | 11 L 33   | 11 J       | 11 S      | 11 M      | 11 J      |
| 12 D            | 12 M       | 12 M      | 12 S      | 12 L 20  | 12 J      | 12 S       | 12 M      | 12 V       | 12 D      | 12 M      | 12 V      |
| 13 L 3          | 13 J       | 13 J      | 13 D      | 13 M     | 13 V      | 13 D       | 13 M      | 13 S       | 13 L 42   | 13 J      | 13 S      |
| 14 M            | 14 V       | 14 V      | 14 L 16   | 14 M     | 14 S      | 14 L 29    | 14 J      | 14 D       | 14 M      | 14 V      | 14 D      |
| 15 M            | 15 S       | 15 S      | 15 M      | 15 J     | 15 D      | 15 M       | 15 V      | 15 L 38    | 15 M      | 15 S      | 15 L 51   |
| 16 J            | 16 D       | 16 D      | 16 M      | 16 V     | 16 L 25   | 16 M       | 16 S      | 16 M       | 16 J      | 16 D      | 16 M      |
| 17 V            | 17 L 8     | 17 L 12   | 17 J      | 17 S     | 17 M      | 17 J       | 17 D      | 17 M       | 17 V      | 17 L 47   | 17 M      |
| 18 S            | 18 M       | 18 M      | 18 V      | 18 D     | 18 M      | 18 V       | 18 L 34   | 18 J       | 18 S      | 18 M      | 18 J      |
| 19 D            | 19 M       | 19 M      | 19 S      | 19 L 21  | 19 J      | 19 S       | 19 M      | 19 V       | 19 D      | 19 M      | 19 V      |
| 20 L 4          | 20 J       | 20 J      | 20 D      | 20 M     | 20 V      | 20 D       | 20 M      | 20 S       | 20 L 43   | 20 J      | 20 S      |
| 21 M            | 21 V       | 21 V      | 21 L 17   | 21 M     | 21 S      | 21 L 30    | 21 J      | 21 D       | 21 M      | 21 V      | 21 D      |
| 22 M            | 22 S       | 22 S      | 22 M      | 22 J     | 22 D      | 22 M       | 22 V      | 22 L 39    | 22 M      | 22 S      | 22 L 52   |
| 23 J            | 23 D       | 23 D      | 23 M      | 23 V     | 23 L 26   | 23 M       | 23 S      | 23 M       | 23 J      | 23 D      | 23 M      |
| 24 V            | 24 L 9     | 24 L 13   | 24 J      | 24 S     | 24 M      | 24 J       | 24 D      | 24 M       | 24 V      | 24 L 48   | 24 M      |
| 25 S            | 25 M       | 25 M      | 25 V      | 25 D     | 25 M      | 25 V       | 25 L 35   | 25 J       | 25 S      | 25 M      | 25 J      |
| 26 D            | 26 M       | 26 M      | 26 S      | 26 L 22  | 26 J      | 26 S       | 26 M      | 26 V       | 26 D      | 26 M      | 26 V      |
| 27 L 5          | 27 J       | 27 J      | 27 D      | 27 M     | 27 V      | 27 D       | 27 M      | 27 S       | 27 L 44   | 27 J      | 27 S      |
| 28 M            | 28 V       | 28 V      | 28 L 18   | 28 M     | 28 S      | 28 L 31    | 28 J      | 28 D       | 28 M      | 28 V      | 28 D      |
| 29 M            |            | 29 S      | 29 M      | 29 J     | 29 D      | 29 M       | 29 V      | 29 L 40    | 29 M      | 29 S      | 29 L 1    |
| 30 J            |            | 30 D      | 30 M      | 30 V     | 30 L 27   | 30 M       | 30 S      | 30 M       | 30 J      | 30 D      | 30 M      |
| 31 V            |            | 31 L 14   |           | 31 S     |           | 31 J       | 31 D      |            | 31 V      |           | 31 M      |

# Pharmacologie et thérapeutique en médecine dentaire



*avec Vianney DESCROIX*

- Docteur en Chirurgie Dentaire
- Hypnopraticien en hypnose médicale
- Licencié en Sciences Humaines
- DU de Dermatologie et de Vénérologie
- DU de Formation à la prise en charge de la douleur
- Doyen UFR d'Odontologie de Paris Cité
- Docteur en Pharmacie
- Master en Psychologie Clinique et Psychothérapie
- Habilité à Diriger les Recherches
- Professeur des Universités
- Président de la Conférence des Doyens d'Odontologie

**samedi 24 mai 2025 - 9h00-17h00**

CFR Bouge - Chaussée de Louvain, 510 à 5004 Namur

Accréditation demandée: 40 UA en dom. 1 - Agrément: 6 heures





**8h30-9h00: accueil petit-déjeuner**

**9h00-10h30: Le rapport bénéfice risque et le médicament**

Un médicament n'est pas un produit de consommation comme un autre. Son utilisation nécessite en permanence de pouvoir en évaluer son rapport bénéfice risque. Ce rapport est singulier pour chaque molécule, chaque patient et chaque situation clinique. Nous envisagerons dans ce chapitre les notions de prescription personnalisée, de prévention de l'iatrogénie médicamenteuse, d'effet indésirable et d'interactions médicamenteuses.

**10h30-11h00: pause café**

**11h00-12h30: Les antibiotiques: faire mieux avec moins**

L'antibiothérapie prophylactique et curative est un élément essentiel en médecine dentaire dont la plupart des infections sont d'origine bactérienne et de traitement le plus souvent chirurgical. Nous envisagerons ici les principales recommandations sur le bon usage des antibiotiques en prenant une attention toute particulière à l'antibiorésistance et à sa prévention.

**12h30-13h30: lunch ambulatoire**

**13h30-15h00: Les antalgiques : d'abord ne pas faire mal**

Prévenir et traiter la douleur aiguë est une des responsabilités majeures du médecin dentiste. Il s'agit d'une prise en considération holistique de la personne pendant les soins. Les médicaments antalgiques permettent alors de limiter la morbidité post-opératoire. Nous envisagerons dans ce chapitre les différentes molécules d'intérêt dans la douleur aiguë et leurs règles d'utilisation pour garantir le moins de mésusage possible.

**15h00-15h30: pause café**

**15h30-17h00: La prévention de l'inflammation post-opératoire**

La morbidité post opératoire est une question importante en médecine dentaire, elle est source d'anxiété, de retard à une reprise de la fonction rapide et efficace, elle peut être source de chronicisation particulièrement néfaste. L'utilisation de médicaments anti-inflammatoire stéroïdiens peut apporter une solution efficace.

# Prévention en Dentisterie Opératoire



*avec Sophie DOMÉJEAN*

- Docteur en Chirurgie Dentaire
- Maître de Conférences des Universités
- Habilitée à Diriger des Recherches
- Premiers secours en santé mentale
- DU de Prothèse Partielle Adjointe
- DEA Nutrition et Sciences des Aliments
- Chirurgien-Dentiste en Chef de Réserve (Lieutenant-colonel)
- CES de Biologie buccale - Option Anatomo-physiologie
- Professeur des Universités UFR d'Odontologie de Clermont-Ferrand
- Praticien Hospitalier des centres d'enseignement, de soins et de recherche dentaire

**samedi 14 juin 2025 - 9h00-17h00**

**CFR Bouge - Chaussée de Louvain, 510 à 5004 Namur**

Accréditation demandée: 40 UA en dom. 4 - Agrément: 6 heures



**8h30-9h00: accueil petit-déjeuner**

**9h00-10h30: Principes de l'Intervention Minimale en Cariologie**

1. Détection précoce des lésions, évaluation de l'activité et du risque carieux
2. Reminéralisation de l'émail et de la dentine
3. Mise en œuvre de mesures visant à ce que les dents saines restent saines
4. Intervalle de rappel déterminé cas par cas
5. Procédures restauratrices invasives *a minima* afin d'améliorer la longévité de la dent sur l'arcade
6. Réparation des restaurations défectueuses plutôt que leur remplacement

**10h30-11h00: pause café**

**11h00-12h30: Détecter et évaluer les lésions carieuses**

Le sondage traditionnel  
 Les techniques validées  
 Examen radiologique rétrocoronaire  
 Critères de Nyvad  
 Le diagnostic en pratique quotidienne

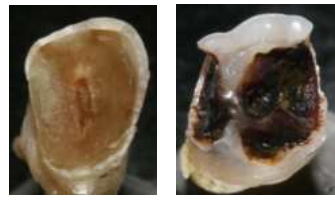

**12h30-13h30: lunch ambulatoire**

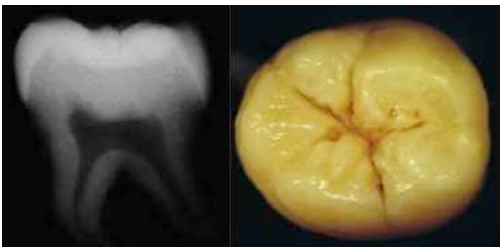

**13h30-15h00: Plan de traitement personnalisé**

Risque carieux élevé ou faible  
 Sévérité et activité considérées lésion par lésion  
 Décision à l'échelle de la lésion  
 Traitements restaurateurs ultra-conservateurs  
 Traitements non-invasifs

**15h00-15h30: pause-café**

**15h30-17h00: Délivrer les soins préventifs et ultra-conservateurs**

Infiltration résineuse  
 Objectifs en soins invasifs ultra-conservateurs  
 Stratégies de curetage des lésions carieuses profondes  
 Bases scientifiques et indications du curetage sélectif en 1 temps



# Intelligence Artificielle et Dentisterie



*avec Laurent & Lionel ELBAZ*

Docteur en Chirurgie Dentaire

Docteur en Chirurgie Dentaire

**jeudi 4 décembre 2025 - 9h00-17h00**

Point Centre - Avenue Georges Lemaître, 19B à 6041 Gosselies  
Accréditation demandée: 40 UA en dom. 2 & 7 - Agrément: 6 heures

**8h30-9h00: accueil petit-déjeuner**

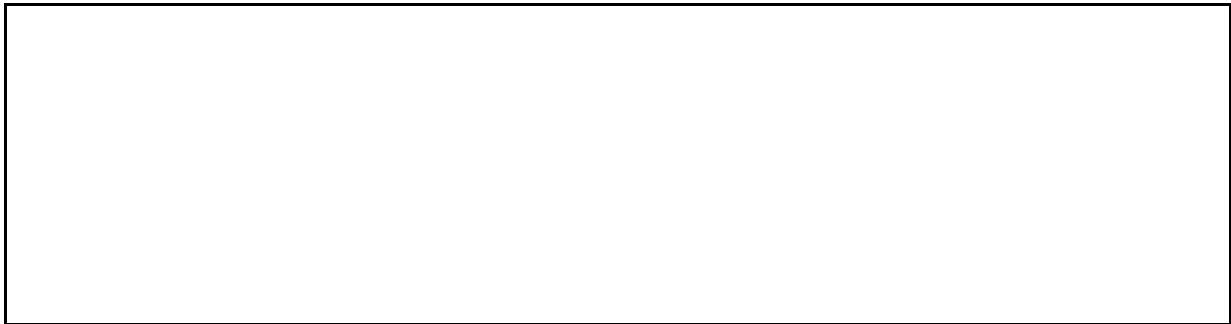

**10h30-11h00: pause café**

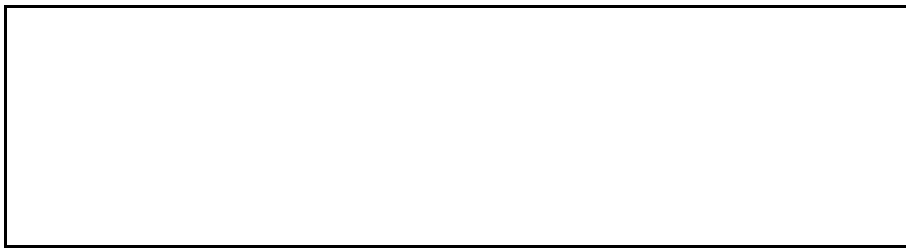

**12h30-13h30: lunch ambulatoire**



**15h00-15h30:  
pause café**



# L'éthique en parodontologie et en réhabilitation dentaire



*avec Michèle RENERS @ Michel BARTALA*

- Chirurgien dentiste ULg
- CES Biologie buccale et Parodontologie Paris 7
- Maître de Conférences ULg
- Maître de stage ULg et UCL
- Conférencière internationale
- Présidente de la Société Belge d'Implantologie orale
- Présidente de la Fédération Européenne de Parodontologie
- Présidente de l'Europério 9
- Rédacteur en chef de "l'Information Dentaire"
- Pratique privée exclusive en Parodontologie et Implantologie orale

- Docteur en Chirurgie Dentaire
- Maître de Conférences des Universités UFR Bordeaux
- Co-Responsable DU Implantologie et Réhabilitation orale UFR Bordeaux
- Praticien Hospitalier CHU Bordeaux
- Activité libérale à Bordeaux
- Exercice libéral à Bordeaux
- Rédacteur en chef de "l'Information Dentaire"
- DU d'Implantologie et de Réhabilitation Orale Université Bordeaux

**vendredi 5 décembre 2025 - 9h00-17h00**

Point Centre - Avenue Georges Lemaître, 19B à 6041 Gosselies

Accréditation demandée: 40 UA en dom. 6 & 7 - Agrément: 6 heures

**8h30-9h00: accueil petit-déjeuner**

**9h00-10h30: L'éthique et la pratique en parodontologie**

Un parodonte sain est une condition indispensable avant de réaliser quelque prothèse que ce soit. Mais stabiliser une maladie parodontale requiert toute une série d'étapes et un timing bien organisé.

**10h30-11h00: pause café**



**11h00-12h30: Ethique et prothèse**

La prothèse fixée conventionnelle, à savoir la coiffe périphérique pour la portion coronaire et l'inlay core pour la portion radiculaire ont été des traitements courants pour rétablir la fonction et l'esthétique de l'organe dentaire.

Ces thérapeutiques sont-elles encore d'actualité ?

Est il éthique de réaliser ce type de thérapeutiques dans la notion de moindre mutilation et de préservation tissulaire ?



**12h30-13h30: lunch ambulatoire**

**13h30-15h00: Le choix thérapeutique parodontal**

Le profil de risque du patient doit être établi de manière précise afin d'adapter la thérapeutique et d'obtenir un résultat pérenne.

La motivation du patient est essentielle, pour cela une bonne manière de communiquer favorisera l'adhésion du patient au traitement.

**15h00-15h30: pause café**



**15h30-17h00: Le choix thérapeutique de l'édentement**

Peut on parfois éviter de déposer des coiffes qui semblent présenter des soucis ? De même dans les situations d'édentement, la proposition du seul traitement implantaire est-elle éthique ?

# Travaux Pratiques Anatomie dentaire



*avec Séverine MATEU RAMIS*

- Licenciée en Sciences Dentaires
- Master en pédagogie et de l'Enseignement Supérieur
- Maître de Conférences invitée UCLouvain
- Praticien hospitalier aux Cliniques universitaires Saint Luc
- Encadrement des étudiants en stage clinique
- Participation au fonctionnement du département clinique

*Sculptez vos connaissances:  
un rappel de l'anatomie dentaire*



**jeudi 20 novembre 2025**

CFR Bouge - Chaussée de Louvain, 510 à 5004 Namur  
Accréditation demandée: 20 UA en dom. 4 - Agrément: 3 heures



## TP1A jeudi 20 novembre 2025 - 9h00-12h30

8h30-9h00: accueil petit-déjeuner

**9h00-10h30: Les fondamentaux de l'anatomie dentaire:  
un pilier de la pratique clinique**

Nous explorerons les structures clés des dents, leur fonction et leur importance dans le diagnostic et le traitement des pathologies dentaires. L'accent sera mis sur l'importance de la maîtrise de l'anatomie dentaire pour améliorer la précision et l'efficacité des interventions cliniques.

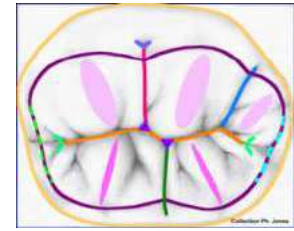

10h30-11h00: pause café

**11h00-12h30: "Sculptez vos connaissances:  
Atelier pratique de sculptures sur savon"**

Nous mettrons en pratique les concepts d'anatomie dentaire à travers un atelier de sculpture sur savon. Préparez-vous à transformer vos connaissances théoriques en oeuvres d'art pratiques !



## TP1B jeudi 20 novembre 2025 - 13h30-17h00

13h00-13h30: accueil

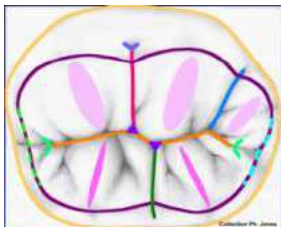

**13h30-15h00: Les fondamentaux de l'anatomie dentaire:  
un pilier de la pratique clinique**

Nous explorerons les structures clés des dents, leur fonction et leur importance dans le diagnostic et le traitement des pathologies dentaires. L'accent sera mis sur l'importance de la maîtrise de l'anatomie dentaire pour améliorer la précision et l'efficacité des interventions cliniques.



15h00-15h30: pause café

**15h30-17h00: "Sculptez vos connaissances:  
Atelier pratique de sculptures sur savon"**

Nous mettrons en pratique les concepts d'anatomie dentaire à travers un atelier de sculpture sur savon. Préparez-vous à transformer vos connaissances théoriques en oeuvres d'art pratiques !



# Radioprotection & Radiophysique



*avec Christian HUNIN*

- Master en sciences
- Ingénieur en Énergie Nucléaire
- Certificat en Radioprotection et Application des rayonnements ionisants UCL
- DESS de Contrôle physique en radioprotection de l'École de Santé publique
- Expert en radioprotection
- Expert pour l'AIEA et les CEE
- Membre de la section Protection Technique de la SFRP
- Chargé de cours, conférencier et formateur

Accréditation demandée: 20 UA en dom. 3 - Agrément: 3 heures

**Certificat AFCN**

## **RX1 vendredi 20 juin 2025 - 13h30-17h00**

Quartier latin - Rue des Brasseurs, 2 à 6900 Marche-en-Famenne  
Dans le cadre de l'accréditation 2025 des Praticiens de l'Art Dentaire

## **RX2 jeudi 9 octobre 2025 - 13h30-17h00**

Hôtel Van der Valk - Chaussée de Mons, 22 à 1400 Nivelles  
Dans le cadre de l'accréditation 2025 des Praticiens de l'Art Dentaire

## **RX3 vendredi 28 novembre 2025 - 13h30-17h00**

Domaine des 4 vents - Rue de Borset, 7 à 4537 Verlaine  
Dans le cadre de l'accréditation 2025 des Praticiens de l'Art Dentaire

**13h30-14h00: accueil**

**14h00-17h00:**

### **RADIOPROTECTION**

- Recommandations & législation en radioprotection
- Principe de base de radioprotection
- Radioprotection en radiologie dentaire & orthodontie
- Ordre de grandeur des doses reçues par le praticien
- Effets des radiations ionisantes
- Comparaison des doses reçues comparativement aux rayonnements naturels



### **RADIOPHYSIQUE**

- Législation en radiophysique
- Types d'installations
- Dosimétrie patient
- Qualité d'image
- Recommandations
- Contrôles de qualité



# Peer-Review

*Moderateurs*

*Pierre GOBBE-MAUDOUX*

*&*

*Jean TERSELEER*



Primum non nocere



Aseptie et stérilisation

*Venez en parler avec nous*

**PR1A jeudi 10 avril 2025 - 8h00-11h00**

Distillerie de Biercée - Rue de la Roquette, 36 à 6532 Thuin  
Dans le cadre de l'accréditation 2025 des Praticiens de l'Art Dentaire

**Extra ! 11h00-13h00: visite de la Distillerie et dégustation**

**PR1B jeudi 10 avril 2025 - 13h00-16h00**

Distillerie de Biercée - Rue de la Roquette, 36 à 6532 Thuin  
Dans le cadre de l'accréditation 2025 des Praticiens de l'Art Dentaire

**PR2A jeudi 23 octobre 2025 - 8h00-11h00**

Ferme de Mont St Jean - Ch. De Charleroi, 591 à 1410 Waterloo  
Dans le cadre de l'accréditation 2025 des Praticiens de l'Art Dentaire

**Extra ! 11h00-13h00: visite de la Brasserie et dégustation**

**PR2B jeudi 23 octobre 2025 - 13h00-16h00**

Ferme de Mont St Jean - Ch. De Charleroi, 591 à 1410 Waterloo  
Dans le cadre de l'accréditation 2025 des Praticiens de l'Art Dentaire

**PR3A samedi 13 décembre 2025 - 8h30-11h30**

Pégard Hôtel - Avenue Reine Elisabeth, 59 à 5300 Andenne  
Dans le cadre de l'accréditation 2025 des Praticiens de l'Art Dentaire

**PR3B samedi 13 décembre 2025 - 12h30-15h30**

Pégard Hôtel - Avenue Reine Elisabeth, 59 à 5300 Andenne  
Dans le cadre de l'accréditation 2025 des Praticiens de l'Art Dentaire

**Accréditation 2024:  
n'oubliez pas de valider vos formations  
avant le 31/03/2025**

## Petites annonces

**Vous cherchez ?**

Un assistant ou une assistante dentaire

Un cabinet dentaire

Un local adapté

**Vous proposez ?**

Du matériel d'occasion

Un local adapté

N'importe quoi d'intéressant

Envoyez-nous votre petite annonce via  
contacteznous.cod@gmail.com.  
elle sera publiée rapidement sur notre site

**[WWW.COD.EU.COM](http://WWW.COD.EU.COM)**

# FORMULAIRE D'INSCRIPTION 2025

Veuillez envoyer un formulaire complété **lisiblement et entièrement** par personne inscrite (dentiste, assistant€, étudiant,...) par mail à [contacteznous.cod@gmail.com](mailto:contacteznous.cod@gmail.com)

**NOM:** \_\_\_\_\_ Prénom: \_\_\_\_\_ N° inami: \_\_\_\_\_

Adresse: \_\_\_\_\_

N° de GSM: \_\_\_\_\_ Adresse mail: \_\_\_\_\_

Société éventuelle: \_\_\_\_\_

Adresse de la société: \_\_\_\_\_

|                           |                    |                                |                        |          |
|---------------------------|--------------------|--------------------------------|------------------------|----------|
| <b>FORMATION CONTINUE</b> | FC1                | samedi 24/052025               | Dentiste               | 0 300 €  |
|                           |                    |                                | Assistant(e)           | 0 200 €  |
|                           | FC2                | samedi 14/062025               | Dentiste               | 0 300 €  |
|                           |                    |                                | Assistant(e)           | 0 200 €  |
|                           | FC3                | jeudi 4/12/2025                | Dentiste               | 0 300 €  |
|                           |                    |                                | Assistant(e)           | 0 200 €  |
|                           | FC4                | vendredi 5/12/2025             | Dentiste               | 0 300 €  |
|                           |                    |                                | Assistant(e)           | 0 200 €  |
| <b>TRAVAUX PRATIQUES</b>  | TP1A               | jeudi 20/11/2025 matin         | Dentiste               | 0 250 €  |
|                           | TP1B               | jeudi 20/11/2025 après-midi    | Dentiste               | 0 250 €  |
| <b>RADIOPROTECTION</b>    | RX1                | vendredi 20/06/2025 après-midi | Dentiste               | 0 250 €  |
|                           |                    |                                | Assistant(e)           | 0 200 €  |
|                           | RX2                | jeudi 9/10/2025 après-midi     | Dentiste               | 0 250 €  |
|                           |                    |                                | Assistant(e)           | 0 200 €  |
|                           | RX3                | vendredi 28/11/2025 après-midi | Dentiste               | 0 250 €  |
|                           |                    |                                | Assistant(e)           | 0 200 €  |
|                           | <b>PEER-REVIEW</b> | PR1A                           | jeudi 10/04/2025 matin | Dentiste |
| PR1B                      |                    | jeudi 10/04/2025 après-midi    | Dentiste               | 0 190 €  |
| PR2A                      |                    | jeudi 23/10/2025 matin         | Dentiste               | 0 190 €  |
| PR2B                      |                    | jeudi 23/10/2025 après-midi    | Dentiste               | 0 190 €  |
| PR3A                      |                    | samedi 13/12/2025 matin        | Dentiste               | 0 190 €  |
| PR3B                      |                    | samedi 13/12/2025 après-midi   | Dentiste               | 0 190 €  |

Si vous avez choisi 3 **FC**, vous pouvez déduire 50€ - 50 €

Si vous avez choisi 4 **FC**, vous pouvez déduire 100€ - 100 €

J'ai bien pris note des conditions générales sur [cod.eu.com](http://cod.eu.com)

**TOTAL:** .....

Je verse ce jour le montant total sur le compte BE32 0013 5455 6702

**DATE:** \_\_\_\_\_

Signature: \_\_\_\_\_

# GRAND GALA



Soyez nombreux à venir  
fêter avec nous les 25 ans de notre  
association ainsi que la Sainte-Apolline

**SAMEDI**  
**08.02**  
à pd 19h30

**Hotel Vandervalk**  
**Gosselies**

Possibilité de loger  
sur place avec un  
**CODE PROMO**  
(selon disponibilité de  
l'établissement)

**Concert Live,**  
**Tombola,...**

**REPAS 3 SERVICES**  
boissons comprises  
jusque minuit.

**INSCRIPTION :**

Réponse avant le  
**15 Janvier**  
par virement de  
**99€/pers**  
sur le compte  
BE32 0013 5455 6702  
Communication:  
«Nom+ Prénom»

**ET DE NOMBREUSES AUTRES  
SURPRISES !**